



*DIRECCIÓN NACIONAL DE AERONÁUTICA CIVIL
SUBDIRECCIÓN DE TRANSPORTE AÉREO
GERENCIA DE ESTUDIOS ECONÓMICOS
DEPARTAMENTO DE ESTADÍSTICAS DE LA AVIACIÓN CIVIL*

ESTADÍSTICAS DEL TRANSPORTE AÉREO

ANUARIO



2012

Elaborado por el Departamento de Estadísticas de la Aviación Civil

e-mail: estadisticas@dinac.gov.py

Teléfono: 688-2324 - Fax: 688-2105



INDICE DE CONTENIDOS

PÁGINA

CAPITULO 1 DESEMPEÑO DEL TRANSPORTE AÉREO AÑO 2012



TRANSPORTE TOTAL DE PASAJEROS - AISP

1.1 Análisis del comportamiento de pasajeros 2012.	9
1.2 Análisis del comportamiento, ámbito Nacional e Internacional	10
1.3 Análisis Comparativo de Pasajeros 2012 vs 2011	11
1.4 Análisis por Compañías Aéreas de Pasajeros	12
1.5 Histórico de Pasajeros.	14



TRANSPORTE DE CARGA AÉREA - AISP

1.6 Evolución Mensual de Carga Aérea Importación/Exportación 2012	15
1.7 Comparativo de Carga Aérea 2012 vs 2011.	16



TRANSPORTE DE AERONAVES - AISP

1.8 Evolución Mensual de Aeronaves 2012.	17
1.9 Comparativo de Aeronaves 2012 vs 2011.	18



TRANSPORTE TOTAL DE PASAJEROS - AIG

1.10 Análisis del comportamiento de pasajeros AIG 2012.	20
1.11 Análisis del Transporte de Pasajeros AIG 2012.	21







 TRANSPORTE TOTAL DE CARGA AEREA - AIG	
1.12 Evolución Mensual Carga Aérea AIG 2012	22
1.13 Comparativo de Carga Aérea AIG 2012 VS 2011	23

 TRANSPORTE TOTAL DE AERONAVES - AIG	
1.14 Evolución Mensual de Aeronaves AIG 2012	24
1.15 Comparativo de Aeronaves 2012 vs 2011	25

CAPITULO 2 CUADROS Y GRAFICOS

 PASAJEROS	
2.1 Cuadros y Gráficos de Pasajeros del Aeropuerto Internacional Silvio Pettirossi	26
2.2 Cuadros y Gráficos de Pasajeros del Aeropuerto Internacional Guarani	40

 CARGAS AÉREAS	
2.3 Cuadros y Gráficos de Carga Aérea del Aeropuerto Internacional Silvio Pettirossi	49
2.4 Cuadros y Gráficos de Carga Aérea del Aeropuerto Internacional Guarani	61

 AERONAVES	
2.5 Cuadros y Gráficos de Aeronaves del Aeropuerto Internacional Silvio Pettirossi	77
2.6 Cuadros y Gráficos de Aeronaves del Aeropuerto Internacional Guarani	





PRESENTACIÓN

ANUARIO ESTADÍSTICO DEL TRANSPORTE AÉREO AÑO 2012

La Dirección Nacional de Aeronáutica Civil (DINAC) es la entidad encargada de regir la actividad aeronáutica civil en la República del Paraguay y tiene bajo su responsabilidad la administración de todos los aeropuertos y aeródromos estatales incluyendo los servicios de tránsito aéreo. En ese sentido, y dentro del proceso de desarrollo de la aviación civil es fundamental la consolidación del sistema aeronáutico nacional e internacional, por ello una de las principales herramientas de planificación, constituyen las estadísticas aplicadas al transporte aéreo.

Gracias a las mismas, es posible obtener mediciones sobre el desempeño del sector y disponer de bases para la elaboración de estudios económicos, pronósticos de tráfico, proyecciones financieras, y de planificación de la infraestructura, por lo que las estadísticas de transporte aéreo son una herramienta necesaria para apoyar la toma de decisiones en el sector. Por parte del Gobierno, tales decisiones involucran aspectos claves como definir, las necesidades de la infraestructura aeronáutica, adoptar planes maestros para atender el crecimiento del tráfico en el mediano y largo plazo, establecer las políticas regulatorias apropiadas, entre otras cuestiones y, por parte del sector privado, decisiones acerca de explotación de las rutas aéreas, la renovación o cambios en la flota de aeronaves, y los ajustes en la oferta del servicio según las necesidades del mercado.

Por lo expuesto sucintamente, el compromiso institucional asumido concierne a la elaboración y transmisión de informes estadísticos relacionados con las actividades del transporte aéreo del Paraguay, realizadas en el territorio nacional, con base en su sistema y metodología armonizados conforme las recomendaciones y compromisos asumidos ante los organismos internacionales.

Los elementos estratégicos del Sistema Estadístico aplicados por la DINAC identifican los siguientes componentes: **Calidad:** mayor uniformidad y pertinencia.; **Coordinación:** comunicación permanente entre las áreas internas de la DINAC y actores externos (usuarios, clientes, otras organizaciones), proveedores de información; **Economía:** en el proceso de suministro de los datos; **Planificación:** Para organizar de manera eficaz las actividades necesarias para lograr los objetivos de producción estadística; **Normas internacionales:** compatibilidad con las estadísticas de otros organismos; **Definición de las prioridades:** dependiendo de los recursos disponibles; **Los usuarios:** satisfacer las demandas de los clientes, organismos internacionales; **Imparcialidad:** objetiva e independiente, libre de toda presión de grupos de interés; **Confiabilidad:** fiel a la realidad que se propone representar; **Dinamismo:** con la disminución y simplificación de procedimientos y procesos de obtención de datos; **Confidencialidad:** reserva en el manejo de la información proporcionada.





En virtud de lo señalado con antecedencia, el *Departamento de Estadísticas de la Aviación Civil*, estamento dependiente de la Gerencia de Estudios Económicos de la Subdirección del Transporte Aéreo presenta el Anuario Estadístico 2012; el cual es un compendio de información estadística actualizada del tráfico aéreo nacional e internacional del Aeropuerto Internacional “Silvio Pettrossi” y el Aeropuerto Internacional “Guarani”.

El presente documento tiene como objetivo integrar y publicar cada año la información estadística consolidada del transporte aéreo, los datos que se recogen de cada operación aeroportuaria entendiendo como operación cada aterrizaje y despegue. Los Datos están desagregados por compañías aéreas, aeropuertos, destino y origen del vuelo, llegada-salida, pasajeros transportados y tipos de carga. Estos datos del tráfico aeroportuario son obtenidos por el *Departamento de Estadísticas de la Aviación Civil* a través de las distintas dependencias de la DINAC encargadas del control de los movimientos de pasajeros, aeronaves y cargas realizados en ambos aeropuertos.

El presente Anuario Estadístico de la Aviación Civil pretende responder a las necesidades de los usuarios o entidades que requieren información estadística; convirtiéndose en una herramienta útil para el análisis de la situación actual y también como fuente de consulta para los interesados en la industria del transporte aéreo así como los organismos públicos, privados, nacionales e internacionales.

Equipo de Trabajo

Departamento de Estadísticas de la Aviación Civil.

DINAC





Palabras Liminares

Para la Subdirección de Transporte Aéreo es motivo de satisfacción presentar el Anuario Estadístico 2012, el cual lo desarrollamos a fin de reunir las cifras estadísticas en un solo documento. Las cifras generales alcanzadas denotan el avance registrado por el transporte aéreo a lo largo de los años teniendo en cuenta que Paraguay firmó el primer Acuerdo sobre Transporte Aéreo en la modalidad de Cielos Abiertos en mayo de 2005 apuntando a una política de apertura de derechos de tráfico y consecuentemente de los mercados implementada por la Dirección Nacional de Aeronáutica Civil a través de esta Subdirección. Dicha política se inscribe dentro de la estrategia diseñada para que el transporte aéreo constituya un motor de desarrollo económico y social.

Así, en 2012 hemos cerrado con índices de crecimiento sostenido y dentro de los factores que han inducido al crecimiento positivo del transporte aéreo podríamos señalar como los más importantes, la política de cielos abiertos, el aporte del turismo, la apertura de nuevos destinos turísticos distintos a los tradicionales. Es válido destacar, que la aviación ofrece la única red de transporte rápido en todo el mundo, lo que hace que sea esencial para la conectividad, los negocios globales y el turismo. La conectividad contribuye a la mejora de la productividad mediante el fomento de la inversión y la innovación, la mejora de las operaciones de los negocios y la eficiencia permitiendo a las empresas atraer empleados de alta calidad.

Esta desempeña un papel vital para facilitar el crecimiento económico, particularmente en los países en desarrollo. Así, el transporte aéreo coadyuva al comercio mundial, ayudando a los países a participar en la economía global mediante un mayor acceso a los mercados internacionales al permitir la globalización de la producción. La aviación es indispensable para el turismo, que es un importante catalizador del crecimiento económico, en particular en las economías en desarrollo.

A nivel mundial, el 51% de los turistas internacionales viajan por vía aérea según la Organización Mundial del Turismo. Como referencia, cabe citar que a nivel nacional e internacional las aerolíneas transportaron globalmente en el 2012 a más de 932.146 pasajeros y cerca de 9.491.179,16 kilogramos de carga cerrando el año con resultados positivos a pesar de la salida de las empresas aéreas Aerosur Bolivia, Pluna Líneas Aéreas de Uruguay y Sol del Paraguay empresa nacional, lo que implicó un retroceso de la conectividad aérea lograda y la disponibilidad de vuelos y de más destinos para los usuarios.

Esperamos que el presente Anuario sea de utilidad para todos los estamentos concernidos ya que la liberalización de la industria ha causado una considerable transformación de los viajes en un ambiente dinámico y cambiante por ello es importante disponer de información estadística apropiada donde queda denotado que la liberalización del transporte aéreo ha contribuido al significativo crecimiento del sector en Paraguay.

María Liz Viveros de Bazán
Subdirectora de Transporte Aéreo
DINAC





GLOSARIO DE TÉRMINOS Y SIGLAS UTILIZADOS

- **TAM AIRLINES:** Transportes Aéreos del Mercosur S.A - Paraguay
- **AEROSUR:** Aerolíneas del Sur Compañía Boliviana de Transporte Aéreo Privado S.A. - Bolivia
- **TACA:** Transporte Aéreo , Trans American Airlines S.A - Perú
- **BQB:** Buquebus
- **A.A:** American Airlines
- **VRG-GOL:** Viacao Aérea- Río Grandense S.A – Brasil
- **AEROLINEAS ARGENTINAS:** Aerolíneas Argentinas S.A. - Argentina
- **PLUNA:** Primeras Líneas Uruguayas de Navegación Aérea S.A – Uruguay
- **COPA AIRLINES:**
- **AGI:** Aviación General Internacional, vuelos a rutas Internacionales realizados por aeronaves de Compañías Privadas.
- **AGN:** Aviación General Nacional, vuelos a rutas Nacionales realizados por aeronaves de Compañías Privadas.
- **AMI:** Aviación Militar Internacional, vuelos a rutas Internacionales realizados por aeronaves de Fuerzas Aéreas Militares
- **AMN:** Aviación Militar Nacional, vuelos a rutas Nacionales realizados por aeronaves de Fuerzas Aéreas Militares.
- **ARI:** Aviación Regular Internacional, vuelos a rutas Internacionales realizados por aeronaves de Compañías Operadoras Regulares.
- **ARN:** Aviación Regular Nacional, vuelos a rutas Nacionales realizados por aeronaves de Compañías Aéreas Regulares como Tam Nacional, Aerosur, Aerolíneas Argentinas, etc.
- **CRG:** Cargueros, vuelos realizados por aeronaves transportadoras de cargas aéreas.
- **EAC:** Escuela de Aviación Civil, vuelos realizados por aeronaves de escuelas de instrucción de pilotaje.
- **TAX:** Taxis Aéreos, vuelos realizados por aeronaves que realizan servicio de taxi aéreo.
- **PAX:** Pasajeros
- **TICKET:** Courier, vuelos realizados por aeronaves transportadoras de Courier, se consideran dentro de la modalidad de vuelos cargueros.
- **DESEMBARQUE:** (Llegadas). Pasajeros que llegan a una terminal aérea de distintos destinos.
- **EMBARQUE:** (Salidas). Pasajeros que salen de una terminal aérea con destino a otra.





*Estadísticas del
Aeropuerto Internacional Silvio Pettirossi*





Análisis del Comportamiento del Tráfico de Pasajeros periodo Ene-Dic. de 2012

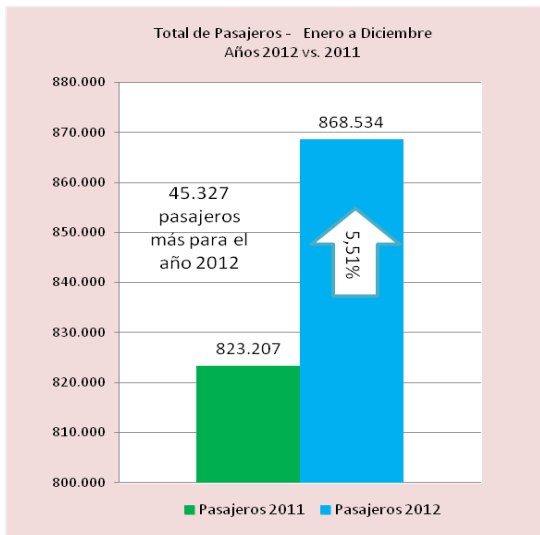

El servicio de transporte aéreo de pasajeros sigue arrojando valores positivos en el país y cerró el año 2012 con números positivos en cuanto al movimiento con un crecimiento del 5,51 % que en términos absolutos representa 45.327 más que el mismo período del año anterior al pasar de 823.207 a 868.534 pasajeros.

Pasajeros	Pasajeros
Ene - Dic. de 2012	Ene - Dic. de 2011
868.534	823.207
Variación % Año 2012 vs. Año 2011	5,51%
Variación Absoluta Año 2012 vs. Año 2011	45.327

Informe de Pasajeros mes de Diciembre

Durante el mes de diciembre fueron transportados 72.081 pasajeros en vuelos nacionales e internacionales, esta cifra comparada con el mismo mes del año 2011 cuando fueron transportados 79.504 pasajeros, evidencia una disminución del 9,34% esto es 5.330 pasajeros menos.

En los últimos cinco meses del año el ritmo de expansión de los viajes aéreos se ha desacelerado como resultado de la salida de tres aerolíneas. No obstante las cifras acumuladas a diciembre de 2012 arrojaron resultados positivos promovidos por los períodos picos que fueron los meses de enero, febrero y julio respectivamente cuando la mayor oferta existente de compañías aéreas así como las promociones por empresas de turismo, fueron aprovechados por los pasajeros.

En cuanto a la participación de mercado correspondiente al mes de diciembre, TAM Airlines sigue teniendo la mayor porción del mercado aéreo de pasajeros con 56,98% (41.070 pasajeros), le sigue la panameña Copa Airlines con 10,14% (7.309 pax), luego Aerolíneas Argentinas con 9,47% (6.824 pax).

Pasajeros Transportados (Internacionales+Nacionales)

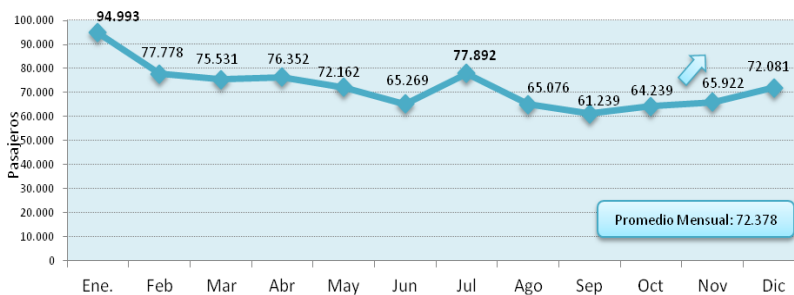

La brasileña Gol con el 8,02% (5.781 pax) ocupa el cuarto lugar seguida de la aerolínea estadounidense American con 5,92% (4.269 pax), Taca con 5,75% (4.143 pax) y la uruguaya Buquebus con 3,72% (2.685), cabe destacar que la empresa American Airlines tiene esa participación con solo un mes y medio de entrada al mercado Paraguayo.

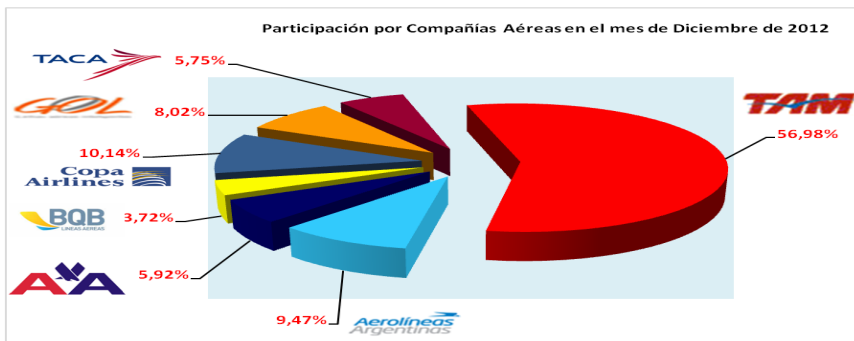



Análisis del Comportamiento del Tráfico de Pasajeros en el Ámbito Nacional e Internacional

De 868.534 pasajeros movilizados de enero a diciembre, corresponde un total 808.123 pasajeros movilizados en vuelos internacionales por las distintas compañías operadoras, lo que representó un incremento de 5,14% respecto al mismo período del 2011 cuando el número de personas transportadas fue de 768.624. A nivel nacional fueron movilizados 60.411 pasajeros, lo que representó un incremento de 10,60 respecto al similar período del 2011, cuando se movilizaron 54.601 pasajeros.

Movimiento de Pasajeros Nacionales e Internacionales 2012/2011

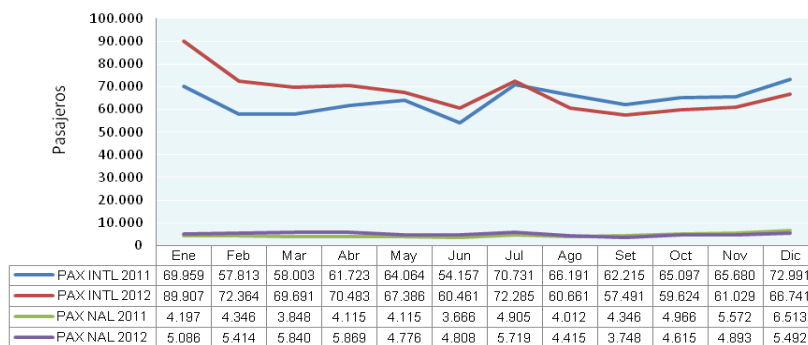

Pax Internacionales Ene-Dic. 2012	Pax Internacionales Ene-Dic. 2011
808.123	768.624
Variación % Años 2012 vs 2011	5,14%
Variación Absoluta Años 2012 vs 2011	39.499

En cuanto a los pasajeros embarcados (pasajeros que salen) y pasajeros desembarcados (pasajeros que llegan) se observa una tendencia positiva los primeros siete meses al compararlo con el mismo período del año 2011. A partir del mes de agosto se observa una leve disminución en la cantidad de llegadas y salidas de pasajeros ya que se vieron afectados estos por la salida de 3 compañías a saber, Aerosur, Pluna y Sol del Paraguay.

Pax Nacionales Ene-Dic. 2012	Pax Nacionales Ene-Dic. 2011
60.411	54.601
Variación % Años 2012 vs 2011	10,60%
Variación Absoluta Años 2012 vs 2011	5.810

No obstante a partir del mes de noviembre se observa una recuperación con respecto a los demás meses promovidos estos por la mayor demanda de vuelos aéreos, como el impacto positivo que genera la incorporación de 2 compañías nuevas, ellas son: Buquebus que opera a partir del mes de setiembre cubriendo las rutas Asunción-Montevideo-Asunción y American Airlines, empieza a operar el 15 de noviembre para cubrir las rutas Asunción-Miami-Asunción.

Pasajeros Embarcados y Desembarcados Años 2012/2011

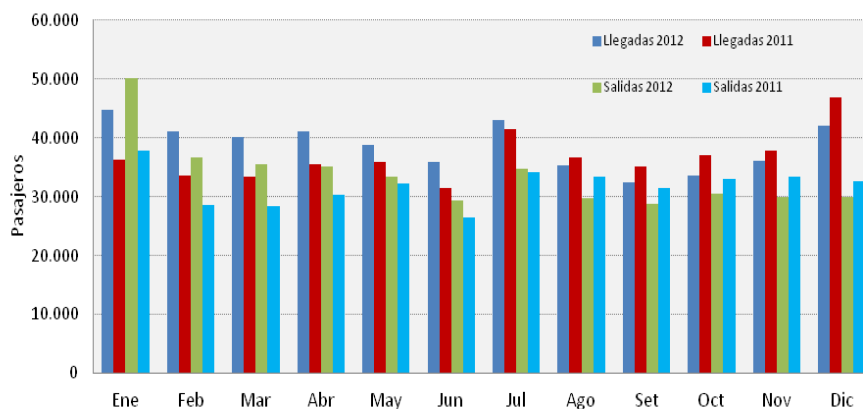



Análisis Comparativo Años 2012 vs. 2011

Trimestres	Pasajeros Año 2011	Pasajeros Año 2012	Variación Porcentual	Variación Absoluta
1er trimestre	198.148	248.302	25,31%	50.154
2do trimestre	191.840	213.783	11,44%	21.943
3er trimestre	212.400	204.207	-3,86%	-8.193
4to trimestre	220.819	202.242	-8,41%	-18.577
Total	823.207	868.534	5,51%	45.327



Haciendo una comparación con el año 2011 se observa que durante el 1er y 2do trimestre del año se tuvo crecimiento en torno del 25,31% y 11,44%. Sin embargo dada la incidencia de factores negativos este crecimiento no se pudo sostener en el 3er y 4to trimestre del año generándose variaciones negativas.

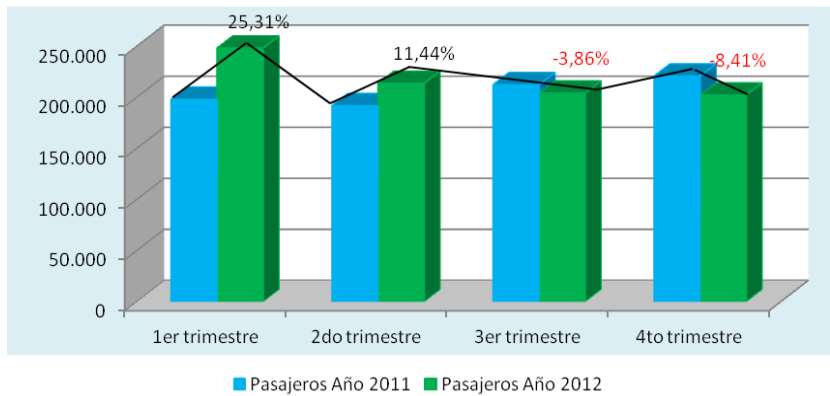

Como se observa en el gráfico comparativo de abajo durante los primeros meses del año 2012 el tráfico mantenía un ritmo de expansión creciente, donde en promedio se alcanzó un crecimiento del 16% los primeros 7 meses del año. Sin embargo a partir del mes de mayo ese crecimiento iba desacelerándose hasta que finalmente a partir del mes de agosto dicho crecimiento fue interrumpido resultando en variaciones negativas no pudiendo recuperarse con respecto a los valores alcanzados en el año 2011.

Esto es debido principalmente a los cambios estructurales que afectan a la industria aérea, en este caso la desincorporación de 3 compañías aéreas, Aerosur, Pluna Sol del Paraguay. Con la escasez en la oferta y la alta demanda los precios generalmente tienden a subir y el pasajero está volviendo a optar por el transporte terrestre especialmente a destinos como Argentina.

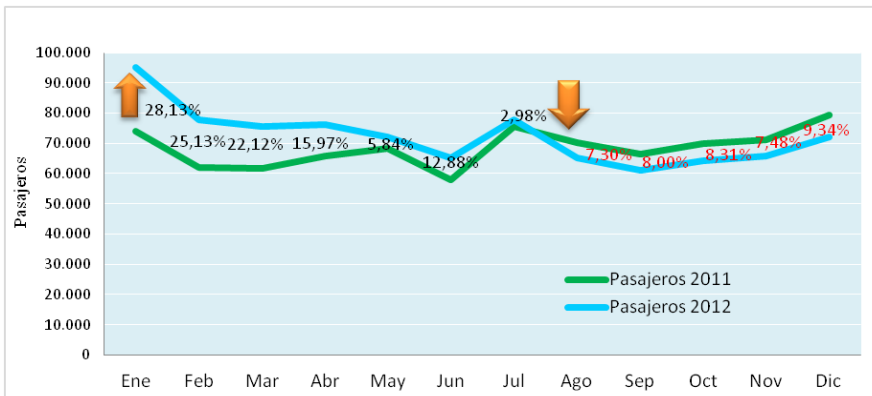

Entre otros factores se encuentra el comportamiento de la economía ya que la demanda del transporte aéreo depende del desarrollo económico. Con la crisis latente actualmente en varias regiones del mundo y la recesión económica que experimentó el país a raíz de las dificultades del sector ganadero tuvieron un impacto negativo en las decisiones de los consumidores cuando planifican viajes al exterior ya que en situación de crisis el mercado opta por medios de transportes más baratos.





Participación de las Compañías que operan actualmente en el Mercado del Transporte Aéreo de Ene a Dic. de 2012

En la siguiente tabla se presenta el movimiento de pasajeros por empresas operadoras de enero a diciembre, sin incluir las tres empresas que se retiran del mercado, Aerosur a partir del mes de Mayo, Pluna en la segunda semana del mes de julio y Sol del Paraguay a partir del mes de agosto. Actualmente son 7 las compañías aéreas que están operando con la nueva incorporación de las 2 nuevas aerolíneas, las uruguayas BQB Líneas Aéreas que empieza a operar a partir del mes de septiembre cubriendo regularmente la ruta a Montevideo y la ciudad de Salto. También se incorpora a partir del 16 de noviembre la compañía aérea estadounidense, American Airlines ofreciendo cuatro vuelos semanales sin escala, entre Asunción y Miami y la posibilidad de realizar más de 300 conexiones desde Estados Unidos.

Compañías Operadoras	Ene.	Feb.	Mar	Abr.	May	Jun.	Jul.	Ago.	Sep.	Oct.	Nov.	Dic.	Total General
Aerolíneas Argentinas	6.097	4.649	4.547	5.093	4.662	4.151	6.815	6.778	6.350	6.764	6.380	6.824	69.110
American Airlines	No operaba	No operaba	No operaba	No operaba	No operaba	No operaba	No operaba	No operaba	No operaba	No operaba	2.221	4.269	6.490
Buquebus	No operaba	No operaba	No operaba	No operaba	No operaba	150	-	-	1.573	2.066	2.395	2.685	8.869
Copa Airlines	4.508	4.405	4.143	3.772	4.529	5.350	7.539	7.041	7.097	7.911	7.072	7.309	70.676
Gol Líneas Aéreas	9.453	5.516	5.074	4.734	4.565	3.113	5.484	4.213	4.167	3.629	3.454	5.781	59.183
Taca Airlines	4.981	4.171	3.782	4.678	4.434	4.168	5.496	4.524	4.829	5.234	4.437	4.143	54.877
TAM Airlines	47.292	42.025	41.876	41.986	39.737	36.417	41.453	42.520	37.223	38.635	39.963	41.070	490.197
Total General	72.331	60.766	59.422	60.263	57.927	53.349	66.787	65.076	61.239	64.239	65.922	72.081	759.402

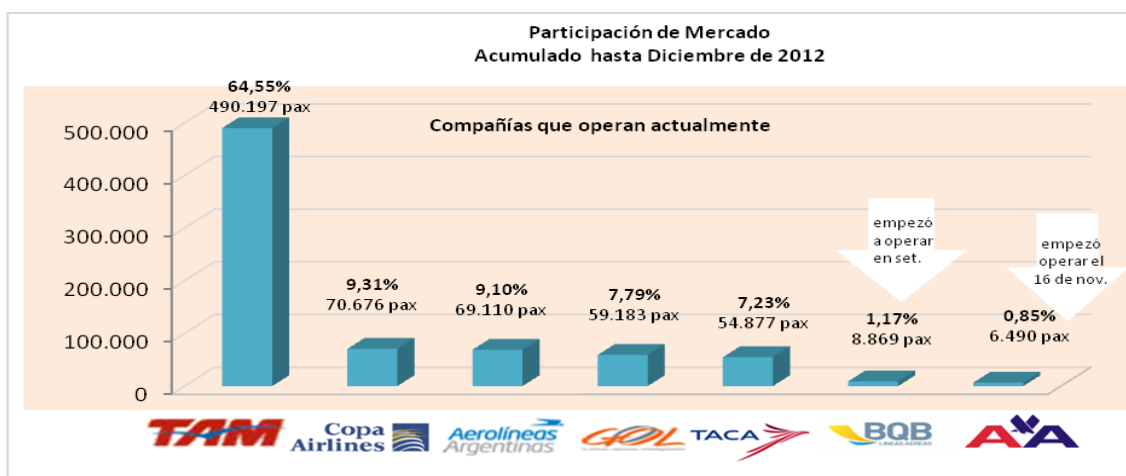



Participación de las Compañías en el Mercado del Transporte Aéreo de *Enero a Julio de 2012*

El análisis siguiente se realiza con el objeto de observar la cuota de mercado correspondiente a cada compañía aérea en vista a la afectación sensible denotada en el tráfico de pasajeros con la salida de las compañías boliviana Aerotur, la uruguaya Pluna y la de bandera nacional Sol del Paraguay.

Compañías Operadoras	Enero	Febrero	Marzo	Abril	Mayo	Junio	Julio	Total General
Aerolíneas Argentinas	6.097	4.649	4.547	5.093	4.662	4.151	6.815	36.014
Aerotur	3.563	2.408	1.527	117				7.615
Copa Airlines	4.508	4.405	4.143	3.772	4.529	5.350	7.539	34.246
Gol Líneas Aéreas	9.453	5.516	5.074	4.734	4.565	3.113	5.484	37.939
Pluna	7.453	5.727	5.637	6.014	5.034	4.345	418	34.628
Sol del Paraguay- Vuelo Nacional	971	772	1.027	1.117	810	690	965	6.352
Sol del Paraguay- Vuelo Inter.	10.675	8.105	7.918	8.841	8.391	6.885	9.722	60.537
Taca Airlines	4.981	4.171	3.782	4.678	4.434	4.168	5.496	31.710
TAM- Vuelo Internacional	43.177	37.383	37.063	37.234	35.771	32.299	36.740	259.667
TAM- Vuelo Nacional	4.115	4.642	4.813	4.752	3.966	4.118	4.713	31.119
Total General	94.993	77.778	75.531	76.352	72.162	65.119	77.892	539.827

Participación en el Tráfico de Pasajeros por Compañías Aéreas- Enero a Julio de 2012

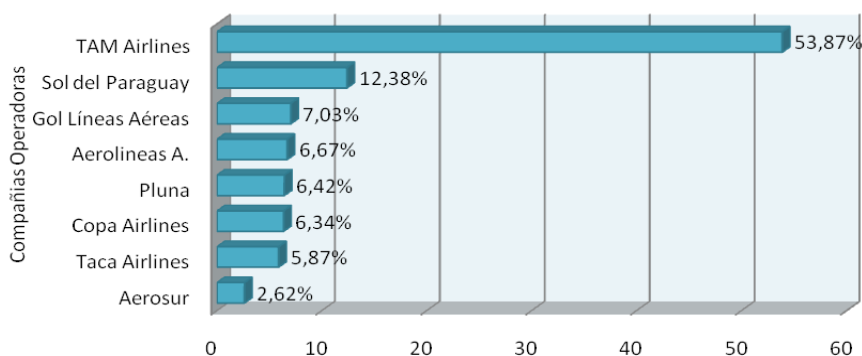

El gráfico de participación muestra las 8 principales aerolíneas que operaban desde el mes de Enero hasta Julio, en el cual las empresas TAM Airlines y Sol del Paraguay dominaban el mercado con 53,87% y 12,38% respectivamente sirviendo principalmente destinos internacionales y nacionales. Ambas compañías estaban autorizadas a realizar vuelos domésticos explotando la ruta Asunción- Ciudad del Este - Asunción.

Las rutas Paraguay - Argentina y Paraguay - Brasil son las que presentan mayor demanda abarcando el 38,64% y 29,24% de los pasajeros transportados cuyas rutas son cubiertas por las compañías Aerolíneas Argentinas, TAM Airlines y Gol Líneas Aéreas,

En orden de importancia continúan las rutas Paraguay - Panamá con 8,72 % y Paraguay - Perú con 6,57% . La ruta Paraguay-Bolivia-Paraguay con 5,88%, y a partir del 16 de noviembre ya se cuenta con vuelos directos a Estados Unidos con la aerolínea American Airlines cubriendo la ruta Asunción - Miami que en estos dos meses de operación ha transportado un total de 6.490 pasajeros.

Rutas Internacionales con Mayor Demanda de Pasajeros

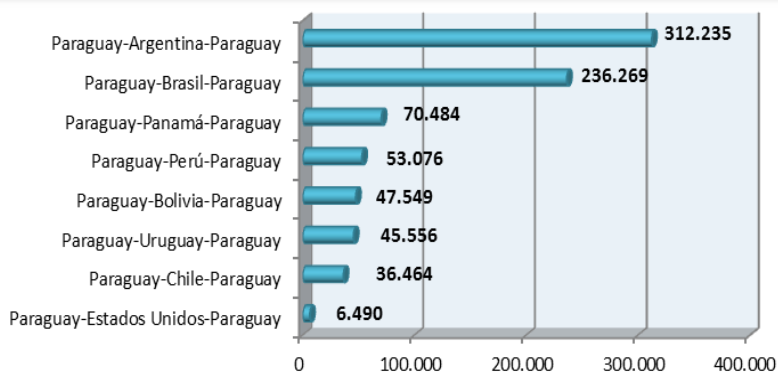



Evolución Mensual de Carga Aérea (Importación + Exportación)

El tráfico de carga (importación y exportación) consiste en el registro del peso de carga transportada que se obtiene registrando la cantidad de kilos de carga de un vuelo determinado.

En Paraguay, este tráfico es exclusivamente internacional, no registrándose movimientos nacionales y se realizan en aeronaves de vuelo regular mixtos de carga y pasajeros como TAM AIRLINES, GOL LÍNEAS AÉREAS, AEROLÍNEAS ARGENTINAS, TACA AIRLINES, AMERICAN AIRLINES, COPA AIRLINES y las exclusivas de cargas como LAN CARGO, ARROW CARGO, AIR CLASS, FLORIDA WEST.

El Tráfico de Carga está clasificado en Importaciones y Exportaciones, éstas a su vez se vuelven a subdividir por los tipos de aeronaves que transportan las mercaderías, como se ha mencionado más arriba las mismas pueden ser mediante servicios de vuelos regulares o exclusivos de carga.



Durante el mes de diciembre se transportaron 789.650,49 Kilos con una caída del 13,76%, en relación con el mismo mes de 2011. Se observa en el gráfico los meses con mayor cantidad de carga movilizada son noviembre con 1.105 Tn, abril con 816 Tn. y el mes de agosto con 814 Tn.

En el periodo enero-diciembre fueron transportadas 9.491.179,16 Kilos con un crecimiento del 5,62% en comparación con igual periodo del año pasado.

Como se observa en el gráfico existe una brecha entre la carga de importación y exportación porque por vía aérea es mayor la carga que ingresa al país que la que sale. La carga importada representa el 80% del total de carga movilizada y en el año 2012 alcanzó a movilizar 7.636.042,06 Kilos (7.636 Tn), mientras que a la carga exportada le corresponde el 20% restante y alcanzó a movilizar 1.855.137,11 Kilos (1.855 Tn).

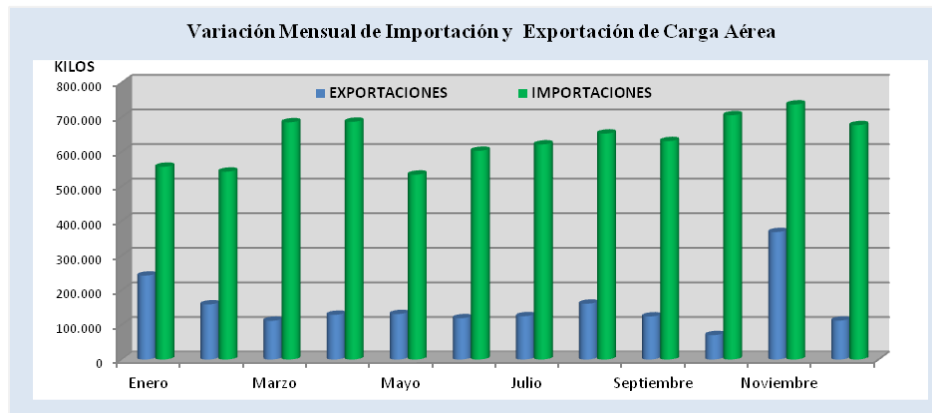
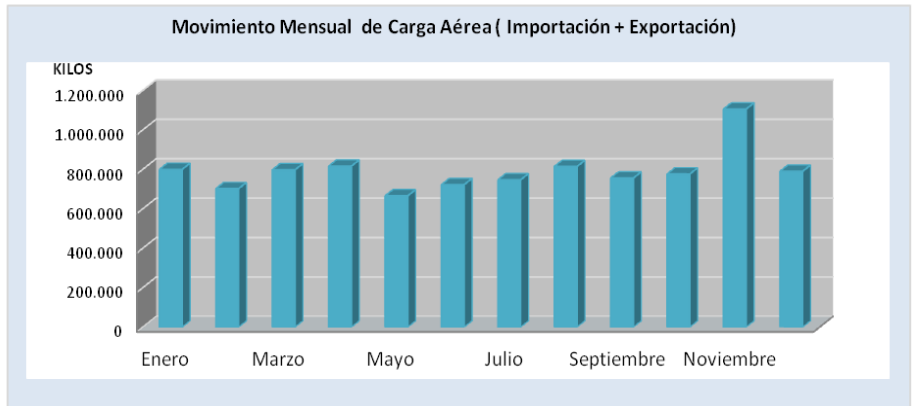



Cuadro Comparativo del Movimiento de Carga Aérea(Importación y Exportación) - Años 2012/2011

Aeropuerto Silvio Pettirossi

Mes	Kg. Carga 2011	Kg. Carga 2012	Variación % 2012. vs 2011	Variación Absoluta
Enero	640.890,00	799.580,18	24,76	158.690
Febrero	658.103,00	702.045,74	6,68	43.943
Marzo	713.098,00	797.417,02	11,82	84.319
Abril	767.261,01	816.240,44	6,38	48.979
Mayo	751.607,00	665.630,82	-11,44	-85.976
Junio	730.777,00	722.381,02	-1,15	-8.396
Julio	834.873,00	746.655,17	-10,57	-88.218
Agosto	804.842,00	814.242,77	1,17	9.401
Setiembre	706.514,00	755.718,49	6,96	49.204
Octubre	758.074,00	776.244,81	2,40	18.171
Noviembre	704.853,00	1.105.372,21	56,82	400.519
Diciembre	915.653,00	789.650,49	-13,76	-126.003
TOTALES	8.986.545,01	9.491.179,16	5,62	504.634



En el 2012 se movilizaron 504.634 Kilos más que en el 2011 al pasar de 8.986.545,01 Kilos a 9.491.179,16 Kilos para el año 2012 con una tasa de crecimiento del 5,62%.

El 73% del total de la carga transportada se realizó en vuelos exclusivos de carga (vuelos cargueros) y el 27% restante se realizó en vuelos regulares.

Comparativo Carga Aérea Años 2012/2011

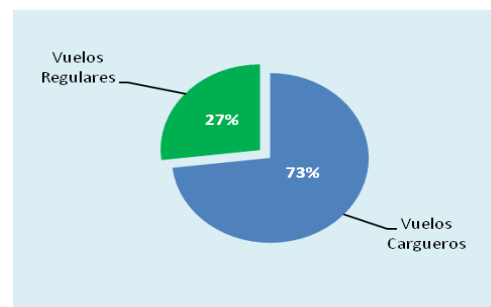
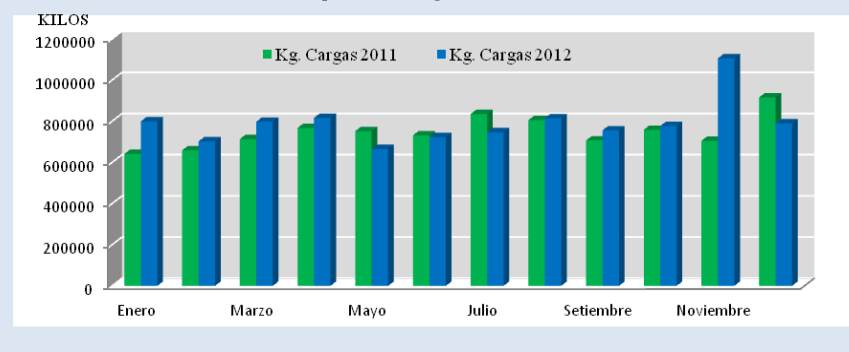

En el mercado de carga los primeros cuatro meses (enero - abril) del presente año se obtiene un crecimiento positivo de 17,27% al compararlo con el mismo periodo del año 2011.

Los meses siguientes, mayo, junio y julio registran variaciones negativas para luego volver a recuperarse los meses posteriores llegando a un pico de 56,82% en el mes de noviembre con 504.634 Kilos más de carga, para luego volver a presentar una leve variación negativa el mes de diciembre en torno al 13,76% al compararlo con el mismo mes del año anterior.

Comparativo Carga Aérea - Años 2012/2011

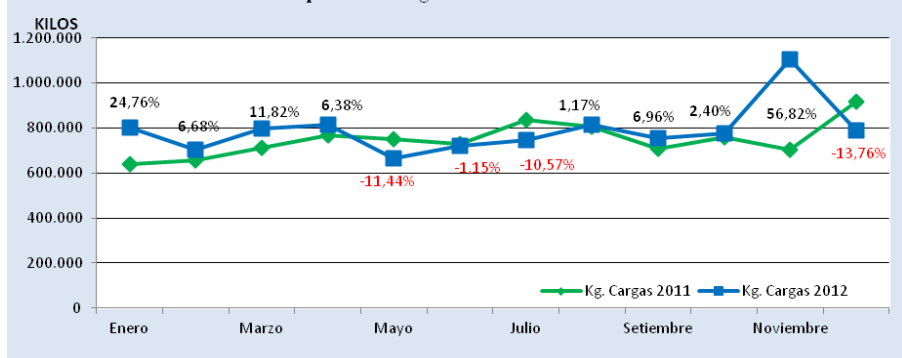



Evolución Mensual de Aeronaves clasificados por Tipos de Movimientos

La información que se presenta describe el comportamiento del tráfico de aeronaves que consiste en la operación de despegue y aterrizaje de una aeronave en un determinado aeropuerto. Estos, se clasifican de acuerdo a la actividad que realizan en:

Vuelos comerciales “Regulares” y “Privados”, servicios de transporte aéreo disponibles para el público en forma regular o no regular, o ambos, efectuados por remuneración, para el transporte de pasajeros, correo y carga.

Vuelos de Aviación General, son todas las operaciones de aviación civil que no sean servicios regulares y operaciones regulares de transporte aéreo por remuneración o arrendamiento, que incluyen vuelos de instrucción, vuelos de negocios y placer, trabajos aéreos (vuelos agrícolas) y otros.



Durante el mes de Diciembre de 2012 se tiene una disminución en torno al 15,05% , 627 operaciones menos al comparar 4.166 operaciones registradas en el año 2011 con 3.539 operaciones del 2012.

Se observa en el gráfico la tendencia ascendente registrada cada mes con un promedio de 3.611 operaciones por mes.

En el acumulado enero a diciembre el mayor número de operaciones presenta Aviación General Nacional con 21.740 operaciones que representa un 50,17 % de participación que corresponden a las aeronaves privadas que realizan operaciones de vuelos en los distintos aeródromos del interior. Se tiene con el 20,51% esto es 8.686 operaciones a la Aviación General Internacional que corresponde al número de vuelos comerciales; también se tienen con 5.155 operaciones (11,90%) los vuelos de Aviación Militar Nacional , con 2.353 (5,43%) operaciones a la Escuela de Aviación Civil, además de las aeronaves de Taxis Aéreos con 1.782 operaciones correspondiendo a una participación del 4,11%. También se tiene las operaciones de los vuelos cargueros con 909 operaciones, los vuelos de Aviación Regular Nacional (vuelos comerciales nacionales con 894 operaciones.

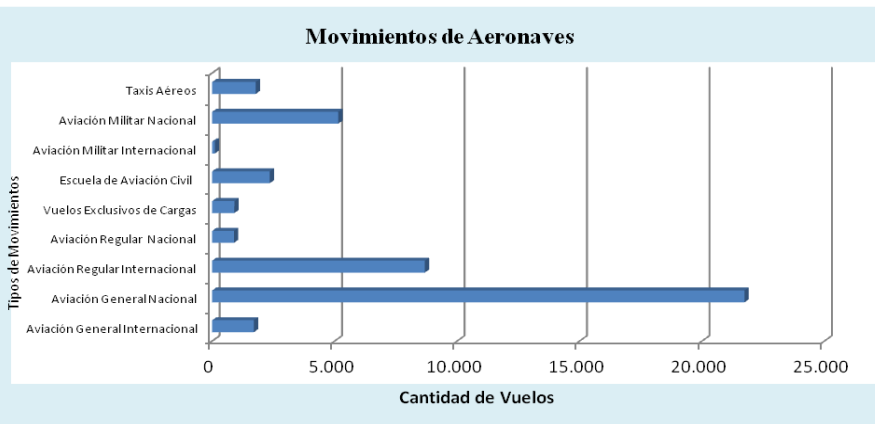



Cuadro Comparativo del Movimiento de Aeronaves Años 2012/2011

Aeropuerto Silvio Pettirossi

Mes	Aeronaves 2011	Aeronaves 2012	Variación % 2012 vs. 2011	Variación Absoluta
Enero	2.998	3.520	17,41	522
Febrero	2.685	3.148	17,24	463
Marzo	3.397	3.958	16,51	561
Abril	3.548	3.218	-9,30	-330
Mayo	3.679	3.880	5,46	201
Junio	3.253	3.611	11,01	358
Julio	3.357	3.589	6,91	232
Agosto	3.849	3.676	-4,49	-173
Setiembre	3.596	3.833	6,59	237
Octubre	3.349	3.742	11,73	393
Noviembre	3.585	3.622	1,03	37
Diciembre	4.166	3.539	-15,05	-627
TOTALES	41.462	43.336	4,52	1.874



En términos acumulados de enero a diciembre se tiene un incremento de 4,52 % en el número de operaciones con respecto al mismo período del año anterior pasando de 41.462 correspondiente a 43.336 operaciones del año 2012.

Como se observa existe un crecimiento positivo en la cantidad de vuelos al compararlo con el mismo periodo del año anterior a excepción del mes de abril con una disminución del -9,3%, agosto con -4,5% y diciembre con mayor impacto registró una caída del -15%.

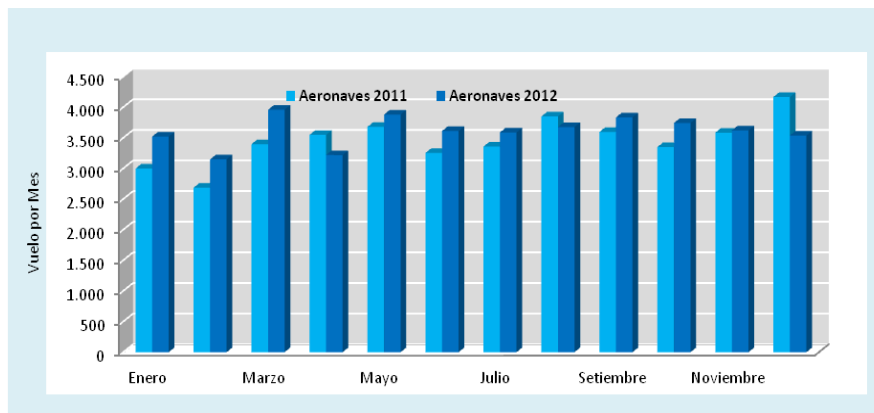
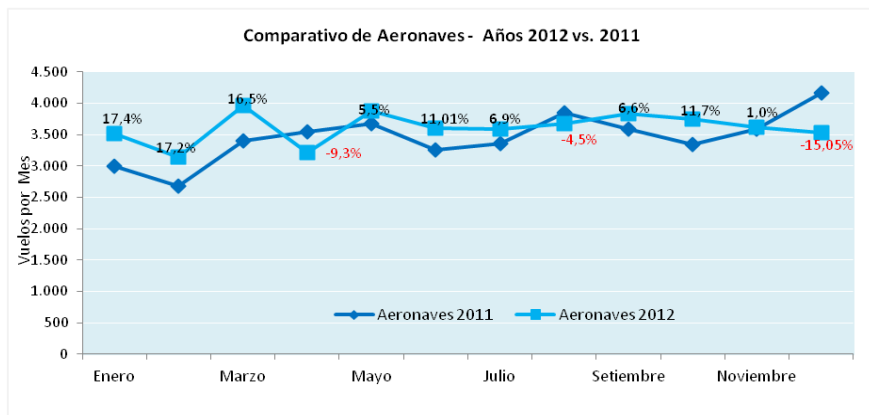



Estadísticas del Aeropuerto Internacional Guarani





Análisis del Comportamiento del Tráfico de Pasajeros periodo Ene-Dic. de 2012

El servicio de transporte aéreo de pasajeros sigue arrojando valores positivos en el país y cerró el año 2012 con números positivos en cuanto al movimiento de pasajeros con un crecimiento del 7,53 % que en términos absolutos representa 4.457 pasajeros más que el mismo período del año anterior al pasar de 59.155 pasajeros a 63.612 pasajeros.

Pasajeros Ene – Dic. de 2012	Pasajeros Ene – Dic. de 2011
63.612	59.155
Variación % Año 2012 vs. Año 2011	7,53%
Variación Absoluta Año 2012 vs. Año 2011	4.457

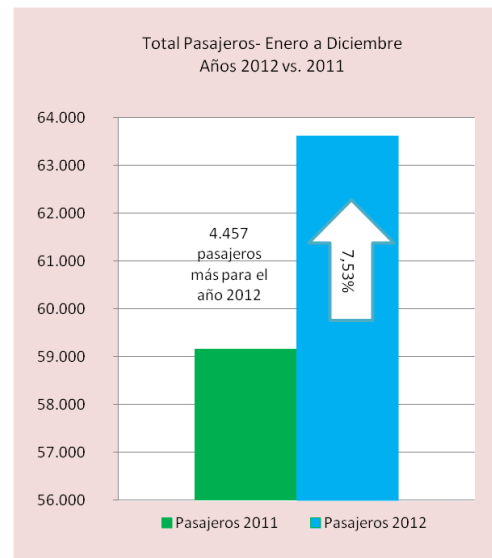

Informe de Pasajeros mes de Diciembre

Durante el mes de diciembre fueron transportados 4.872 pasajeros en vuelos nacionales e internacionales, esta cifra comparada con el mismo mes del año 2011 cuando fueron transportados 5.956 pasajeros, evidencia una disminución del 18,20% esto es 1.084 pasajeros menos.

En los últimos cinco meses del año el ritmo de expansión de los viajes aéreos se ha desacelerado con respecto a los valores obtenidos el año 2011. No obstante las cifras acumuladas a diciembre de 2012 arrojaron resultados positivos promovidos por los períodos picos que fueron los meses de marzo, abril, mayo y Noviembre respectivamente periodos en los cuales todavía seguía operando la compañía Sol del Paraguay que tuvo un importante desempeño en el transporte de pasajeros nacionales.

Pasajeros Transportados (Internacionales + Nacionales)

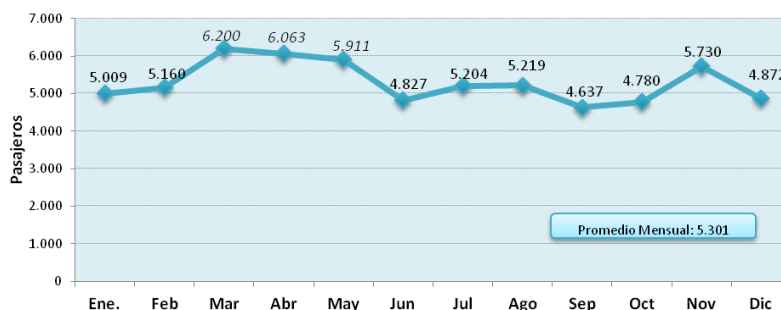

Trimes- tres	Pasajeros 2011	Pasajeros 2012	Variación Absoluta	Variación Porcen-
1er tri- mestre	12.434	16.369	3,65	3.935
2do tri- mestre	14.017	16.801	19,86	2.784
3er tri- mestre	14.503	15.060	3,84	557
4to tri- mestre	18.201	15.382	-15,49	-2.819
Total	59.155	63.612	7,53	4.457

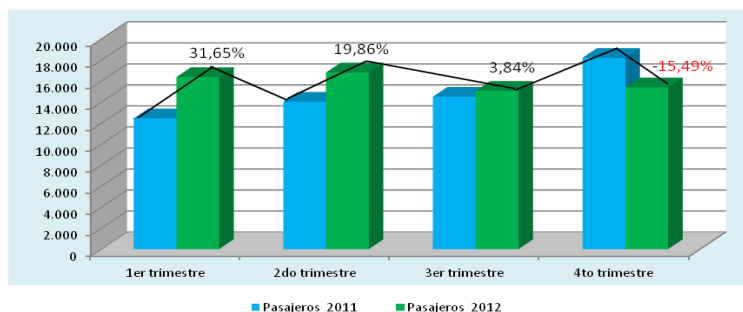

En el primer trimestre del año se registró incremento en torno al 31,65% con relación al mismo período del año 2011. En el segundo se alcanzó un crecimiento del 19,86%, y es a partir del tercer trimestre que empieza a desacelerarse el número de pasajeros transportados hasta mostrar una disminución en torno al 15,49% en el cuarto trimestre del año 2012.





Transporte Aéreo de Pasajeros

A continuación se describe la clasificación del transporte de pasajeros tomando en cuenta el ámbito geográfico de las rutas, dividiéndolo en Nacional cuando solo se refiere al traslado de personas dentro del territorio Nacional e Internacional cuando comprende movimientos hacia o desde puntos situados fuera de Paraguay.

El acumulado enero-diciembre de 2012, el servicio de transporte aéreo de pasajeros presentó un crecimiento del 7,53% con relación al mismo periodo del año anterior. En números, aumentó 4.457 pasajeros al pasar de 59.155 pasajeros en el año 2011 a 63.612 pasajeros al cierre del año 2012.

Internacionalmente, el número de pasajeros de enero-diciembre de 2012 muestra una disminución de 1.328 pasajeros que representa el 5,57% con relación al acumulado enero-diciembre de 2011.

A nivel doméstico, los pasajeros aumentaron 16,4% en el acumulado enero-diciembre al comparar con el mismo periodo del año 2011. Como se observa en los primeros 7 meses del año se registra una brecha positiva entre ambas curvas hasta que finalmente ese crecimiento fue interrumpido a partir del mes de setiembre cuando el número de pasajeros fue desacelerándose, no pudiéndose recuperar al finalizar el año.

La compañía TAM Airlines es actualmente la única compañía que conecta la rutas Asunción– Ciudad del Este– Asunción (pasajeros nacionales) y Ciudad del Este–Sao Paulo–Ciudad del Este (pasajeros internacionales)

Pax Internacionales Ene- Dic 2012	Pax Internacionales Ene-Dic 2011
22.533	23.861
Variación % Años 2012 vs 2011	-5,57
Variación Absoluta Años 2012 vs 2011	-1.328

Pax Nacionales	Pax Nacionales
41.079	35.294
Variación % Años 2012 vs 2011	16,4
Variación Absoluta Años 2012 vs 2011	5.785

Movimiento de Pasajeros Nacionales e Internacionales 2012/2011

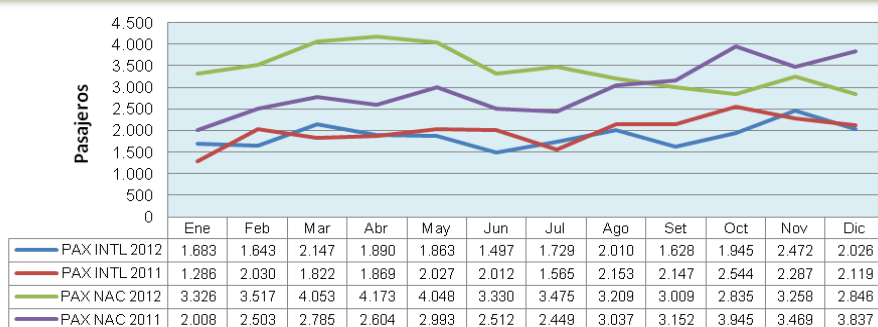

Pasajeros Embarcados y Desembarcados 2012/2011

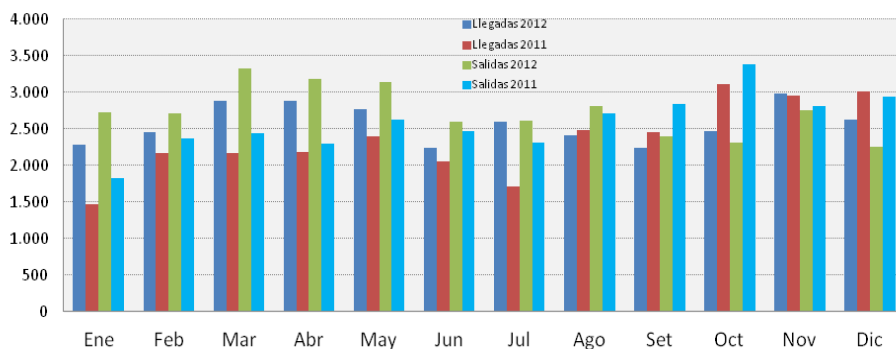

El total de pasajeros desembarcados (llegadas) de enero hasta el mes de diciembre fue de 30.816 pasajeros. En cuanto a los pasajeros embarcados (salidas) se registró un total de 32.796 personas. En el gráfico se puede observar las variaciones registradas cada mes al compararlo con el mismo mes del año anterior.





Evolución Mensual de Carga Aérea (Importación + Exportación)

El tráfico de carga (importación y exportación) consiste en el registro del volumen y peso de cargas transportadas que se obtiene registrando una sola vez el volumen y la cantidad de kilos de carga de un vuelo determinado.

En Paraguay, este tráfico es exclusivamente internacional, no registrándose movimientos nacionales y se realiza en aeronaves de vuelo regular mixtos (de carga y pasajeros - Ej. TAM Airlines)

En el Aeropuerto Internacional Guaraní el movimiento de carga se hace casi exclusivamente en aeronaves cargueras como LAN CARGO, ARROW CARGO, AIR CLASS, ATLAS AIR, CENTURION CARGO, y con una pequeña incidencia del vuelo regular de la compañía TAM Airlines.

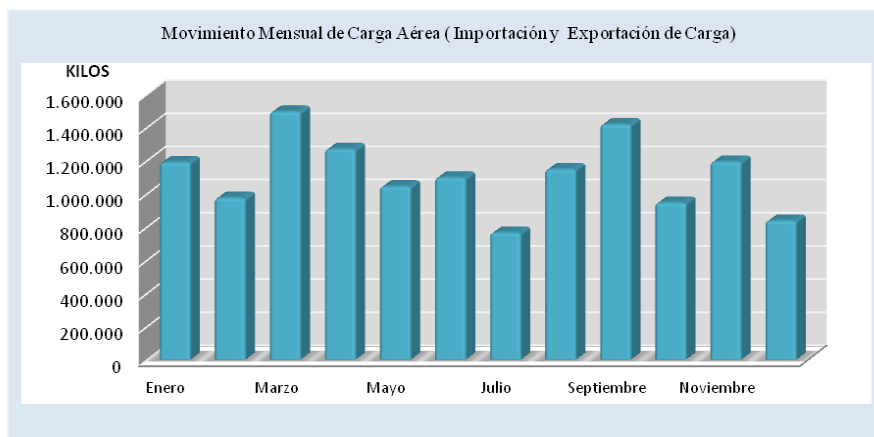

De enero a diciembre de 2012 fueron transportados 13.386.002,66 Kilos es decir 13.386 Toneladas.

El mes de julio con 765.769,03 Kilos y octubre con 946.576,04 Kilos corresponde a los meses con menor cantidad de carga movilizada vía aérea.

En cuanto al mes con mayor cantidad transportada corresponde al mes de marzo con 1.495.526 Kilos setiembre con 1.423.247,83, abril con 1.269.779,21 y el mes de noviembre con 1.193.305 Kilos respectivamente.

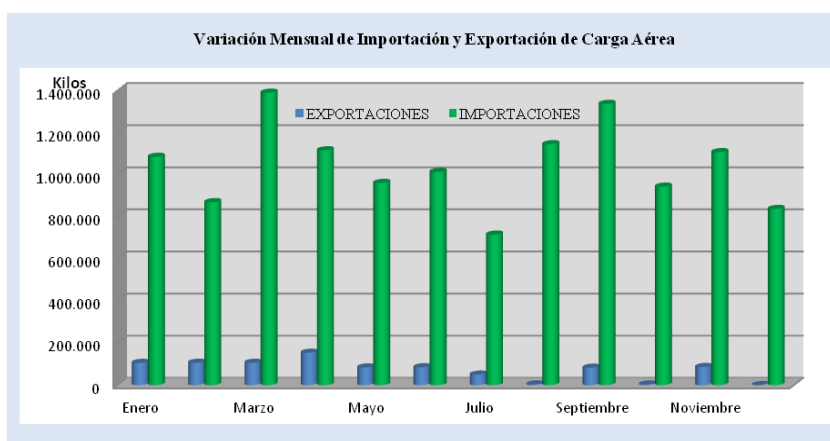

Como se observa en el gráfico existe una brecha entre la carga de importación y exportación dado que por vía aérea es mayor la carga que ingresa al país que la que sale. La carga importada representa el 94% del total de carga movilizada que el periodo 2012 alcanzó a movilizar 12.516.985 Kilos (12.517 Tn), mientras que a la carga exportada le corresponde tan solo el 6% restante con 869.018 Kilos (869 Tn) de carga movilizada.





Cuadro Comparativo del Movimiento de Carga Aérea (Importación y Exportación) - Años 2012 vs 2011



En el periodo comprendido de enero a diciembre de 2012 fueron transportados 13.386.002,66 Kilos con origen o destino internacional con una leve variación negativa del - 5,25 %, al compararlo con el mismo período del año anterior cuando se movilizaron un total de 14.127.862,51 kilos.

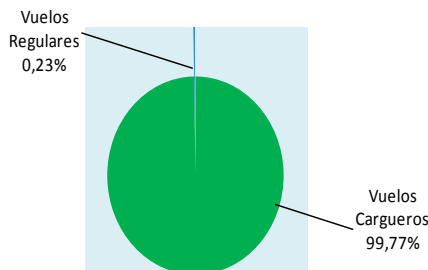

El 99,77% del total de la carga transportada se realizó en vuelos exclusivos de carga (vuelos cargueros) y una ínfima parte de 0,23% del total movilizado se realizó en vuelos regulares de la compañía aérea TAM Airlines.

En cuando al comportamiento del mercado de carga aérea registrado este año se observa una tendencia cíclica, donde se suscitan en su mayor parte meses de contracciones y algunos de crecimiento en cuanto a la cantidad de carga transportadas.

Aeropuerto Guarani				
Mes	Kg Cargas 2011	Kg Cargas 2012	Variación % 2012 vs. 2011	Variación Absoluta
Enero	1.285.891,10	1.190.666,93	-7,41	-95.224
Febrero	912.565,00	975.691,29	6,92	63.126
Marzo	854.587,41	1.495.526,00	75,00	640.939
Abril	1.096.786,00	1.269.779,21	15,77	172.993
Mayo	1.271.669,00	1.044.933,10	-17,83	-226.736
Junio	1.043.721,00	1.098.288,50	5,23	54.568
Julio	1.473.455,00	765.769,03	-48,03	-707.686
Agosto	1.357.567,00	1.148.519,36	-15,40	-209.048
Setiembre	1.296.431,00	1.419.061,20	9,46	122.630
Octubre	1.025.599,00	946.576,04	-7,71	-79.023
Noviembre	1.380.741,00	1.193.305,00	-13,58	-187.436
Diciembre	1.128.850,00	837.887,00	-25,78	-290.963
TOTALES	14.127.862,51	13.386.002,66	-5,25	-741.860

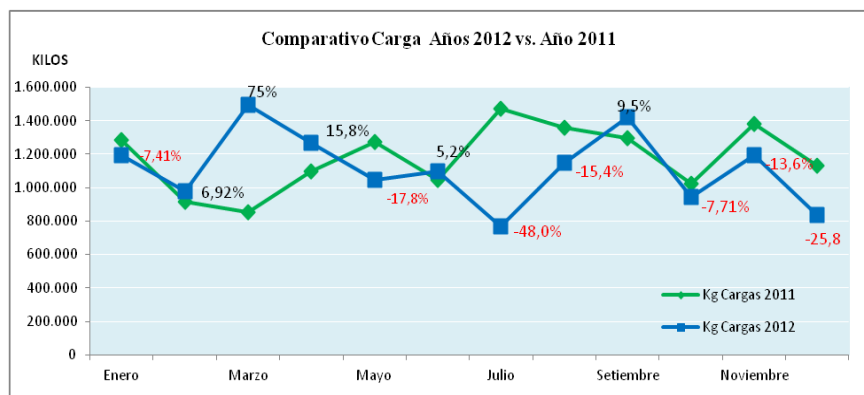
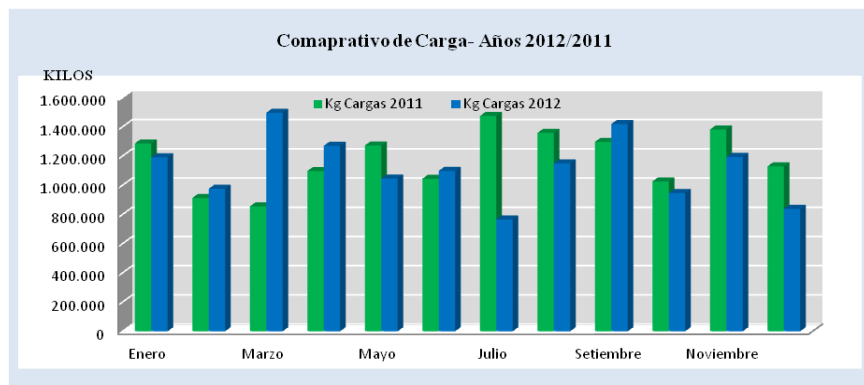



Evolución Mensual de Aeronaves clasificados por Tipos de Movimientos

La información que se presenta describe el comportamiento del tráfico de aeronaves que consiste en la operación de despegue y aterrizaje de una aeronave en un determinado aeropuerto. Estos, se clasifican de acuerdo a la actividad que realizan en:

Vuelos comerciales “Regulares” y “Privados”, servicios de transporte aéreo disponibles para el público en forma regular o no regular, o ambos, efectuados por remuneración, para el transporte de pasajeros, correo y carga.

Vuelos de Aviación General, son todas las operaciones de aviación civil que no sean servicios regulares y operaciones regulares de transporte aéreo por remuneración o arrendamiento, que incluyen vuelos de instrucción, vuelos de negocios y placer, trabajos aéreos (vuelos agrícolas) y otros.



De enero a diciembre se tiene un total de 7.199 operaciones en cuanto al movimiento de aeronaves, con un promedio de 600 operaciones por mes.

Como se observa en el gráfico cada mes se dieron leves incrementos en el número de operaciones, donde el mes que sobresale por la mayor cantidad de movimientos es el mes de marzo con 746 operaciones, además de los meses de agosto con 651 operaciones y el mes de setiembre con 619 operaciones.



Las operaciones aéreas que mayor cantidad de movimientos registran hasta el mes de diciembre son los movimientos correspondientes a la Aviación General Nacional con un total de 3.698 operaciones que corresponde a una participación de 46,33% de operaciones, siguiendo en orden de importancia con los movimientos correspondientes a Taxis Aéreos con 12% con 889 operaciones, Aviación Regular Nacional con un 12% equivalentes a 728 operaciones y por último Aviación Regular Internacional con 10,04% con 728 operaciones respetivamente.

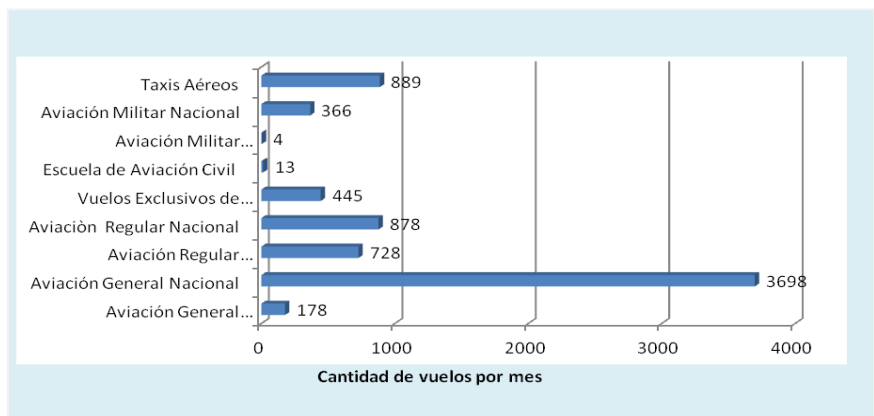



Cuadro Comparativo del Movimiento de Aeronaves Años 2012/2011



De enero a diciembre se registró un total de 7.361 movimientos de Aeronaves, correspondientes a vuelos nacionales más vuelos internacionales, lo que comparado con igual periodo del año 2011 se observa variación negativa del 2,20%.

En el mes de diciembre se obtuvo un total de 586 operaciones, lo que comparado con el mismo mes del año 2011 presenta una disminución de 132 operaciones, cuando se registró un total de 718 operaciones.

Aeropuerto Guarani				
Mes	Aeronaves 2011	Aeronaves 2012	Variación % 2012 vs. 2011	Variación Absoluta
Enero	610	586	-3,93	-24
Febrero	538	545	1,30	7
Marzo	640	746	16,56	106
Abril	635	586	-7,72	-49
Mayo	668	594	-11,08	-74
Junio	559	580	3,76	21
Julio	586	560	-4,44	-26
Agosto	583	651	11,66	68
Setiembre	549	619	12,75	70
Octubre	616	559	-9,25	-57
Noviembre	659	587	-10,93	-72
Diciembre	718	586	-18,38	-132
Totales	7.361	7.199	-2,20	-162

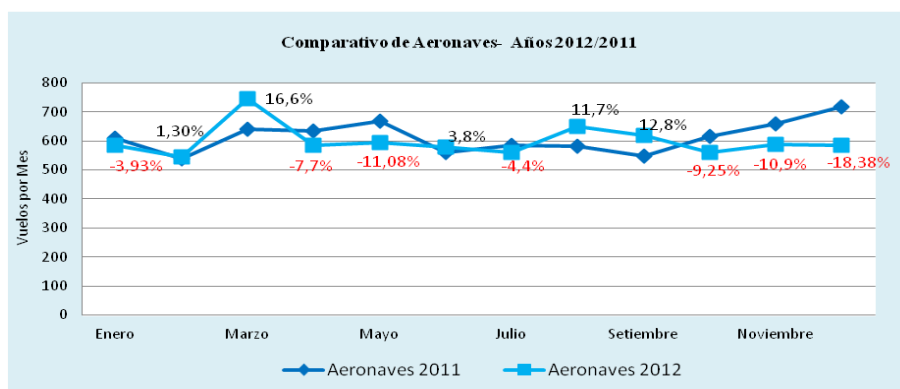
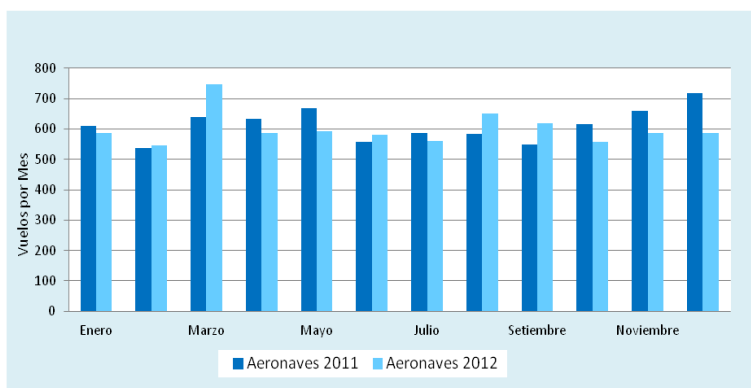

Como se observa el mes de diciembre con una caída del 18,4%, mayo con 11,08% y noviembre con 10,9%, registran la mayor variación negativa en cuanto al número de vuelos registrados por mes al compararlos con el mismo periodo del año anterior. Con las disminuciones registradas al término del año 2012 no se pudo superar los valores alcanzados en el año 2011 dándose como resultado una diferencia ínfima de tan solo de 162 operaciones menos.





Cuadros y Gráficos de Pasajeros Aeropuerto Internacional Silvio Pettirossi

Cantidad Total de Pasajeros - 2012

MES	AEROPUERTO SILVIO PETTIROSSI	Total
Enero	94.993	94.993
Febrero	77.778	77.778
Marzo	75.531	75.531
Abril	76.352	76.352
Mayo	72.162	72.162
Junio	65.269	65.269
Julio	77.892	77.892
Agosto	65.076	65.076
Septiembre	61.239	61.239
Octubre	64.239	64.239
Noviembre	65.922	65.922
Diciembre	72.081	72.081
Total general	868.534	868.534

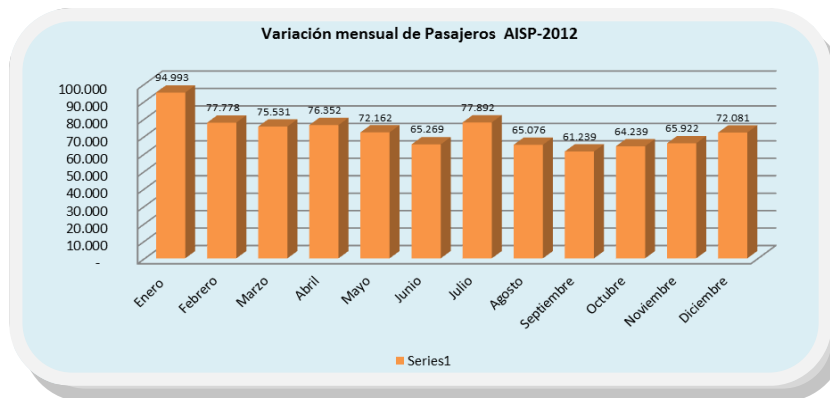
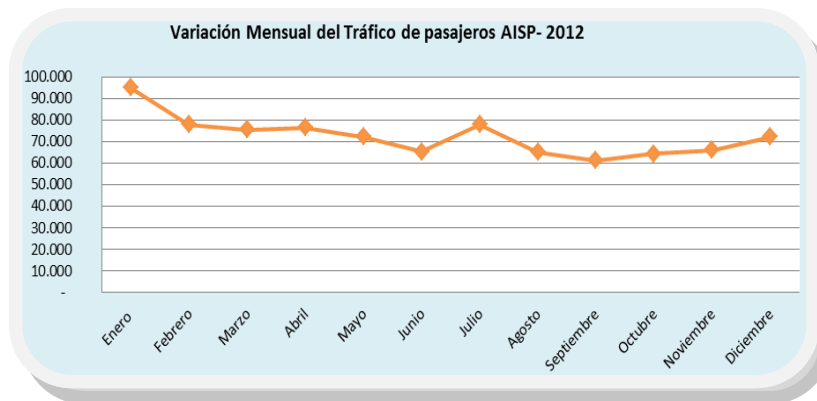
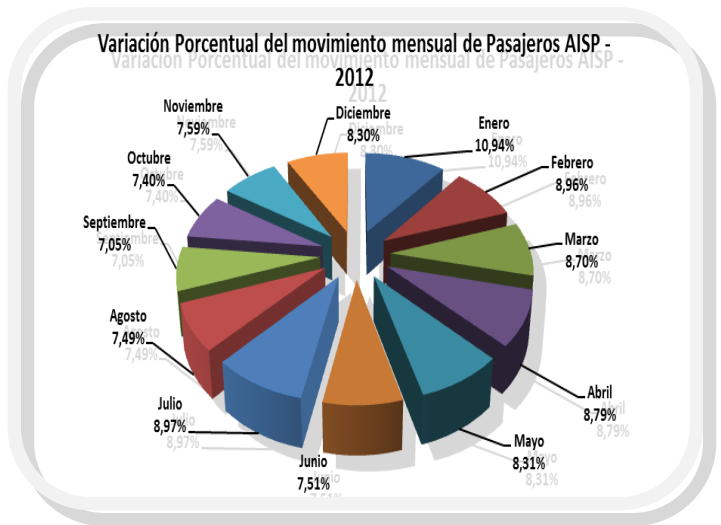



Tráfico Aéreo de Pasajeros Internacionales - Nacionales AISP - 2012

MES	SILVIO PETTIROSSI		Total SILVIO PETTIROSSI
	INTERNACIONALES	NACIONALES	
Ene.	89.907	5.086	94.993
Feb.	72.364	5.414	77.778
Mar.	69.691	5.840	75.531
Abr.	70.483	5.869	76.352
May.	67.386	4.776	72.162
Jun.	60.461	4.808	65.269
Jul.	72.285	5.607	77.892
Ago.	60.661	4.415	65.076
Sep.	57.491	3.748	61.239
Oct.	59.624	4.615	64.239
Nov.	61.029	4.893	65.922
Dic.	66.741	5.340	72.081
Total general	808.123	60.411	868.534

Cantidad total mensual del Tráfico de Pasajeros Internacionales y Nacionales - AISP2012



Variación Mensual del mensual del Tráfico de Pasajeros Internacionales y Nacionales AISP - 2012

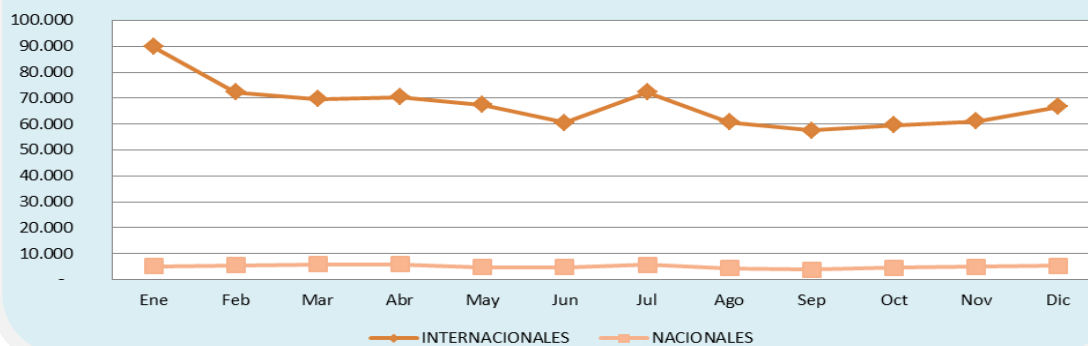



Tráfico Aéreo de Pasajeros Llegadas - Salidas AISP - 2012

MES	SILVIO PETTIROSSI		Total SILVIO PETTIROSSI
	Llegadas	Salidas	
Ene	44.738	50.255	94.993
Feb	41.124	36.654	77.778
Mar	40.092	35.439	75.531
Abr	41.147	35.205	76.352
May	38.798	33.364	72.162
Jun	35.961	29.308	65.269
Jul	43.069	34.823	77.892
Ago	35.318	29.758	65.076
Sep	32.475	28.764	61.239
Oct	34.123	30.116	64.239
Nov	36.066	29.856	65.922
Dic	42.080	30.001	72.081
Total	464.991	403.543	868.534

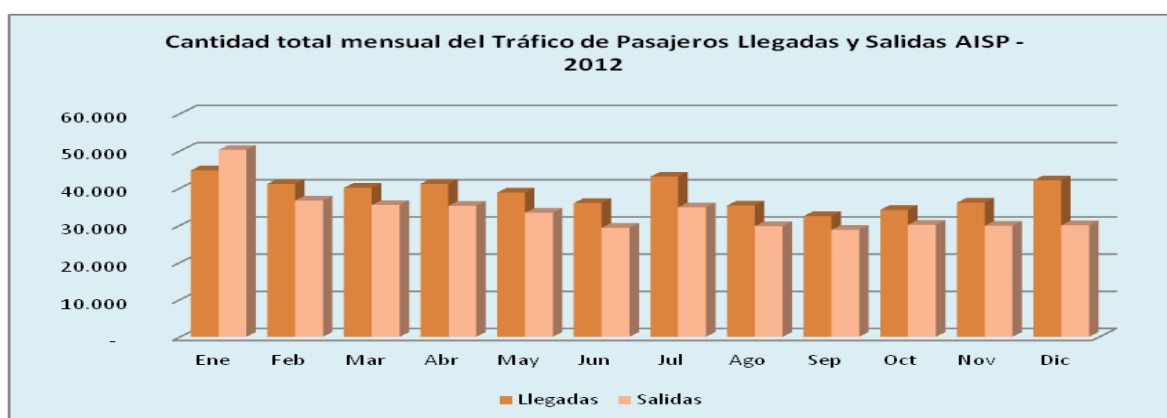
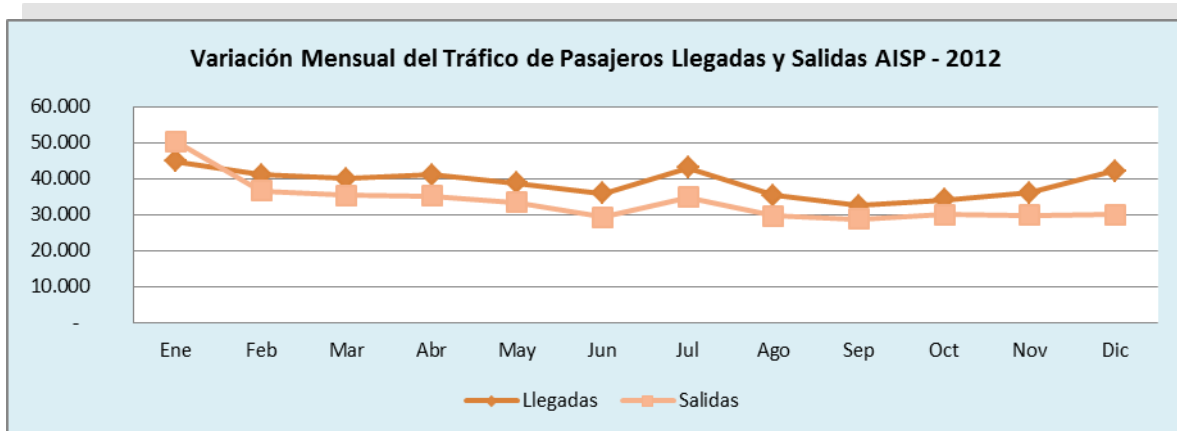



Tráfico Aéreo de Pasajeros Internacionales - Nacionales y

MES	SILVIO PETTIROSSI						Total SILVIO PETTIROSSI
	INTERNACIONALES		Total INTERNACIONALES	NACIONALES		Total NACIONALES	
	Llegadas	Salidas		Llegadas	Salidas		
Ene	40.685	49.222	89.907	4.053	1.033	5.086	94.993
Feb	36.783	35.581	72.364	4.341	1.073	5.414	77.778
Mar	35.627	34.064	69.691	4.465	1.375	5.840	75.531
Abr	36.734	33.749	70.483	4.413	1.456	5.869	76.352
May	35.287	32.099	67.386	3.511	1.265	4.776	72.162
Jun	32.223	28.238	60.461	3.738	1.070	4.808	65.269
Jul	38.832	33.453	72.285	4.237	1.370	5.607	77.892
Ago	31.763	28.898	60.661	3.555	860	4.415	65.076
Sep	29.711	27.780	57.491	2.764	984	3.748	61.239
Oct	30.790	28.834	59.624	3.333	1.282	4.615	64.239
Nov	32.359	28.670	61.029	3.707	1.186	4.893	65.922
Dic	37.785	28.956	66.741	4.295	1.045	5.340	72.081
Total	418.579	389.544	808.123	46.412	13.999	60.411	868.534

Cantidad total mensual del Tráfico de Pasajeros Internacionales - Nacionales y Llegadas - Salidas AISP - 2012

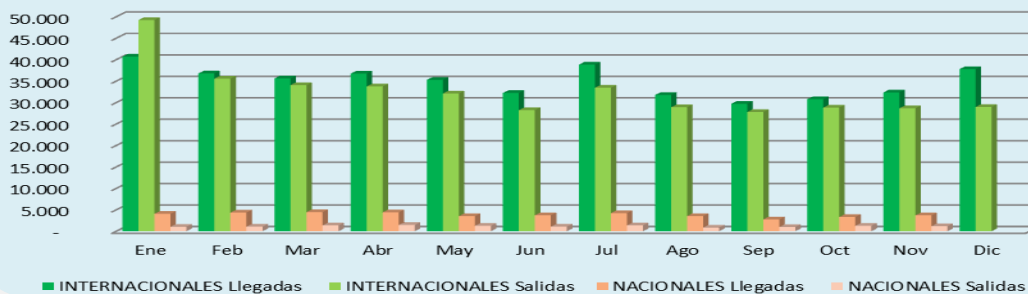

Variación Mensual del Tráfico de Pasajeros Internacionales - Nacionales y Llegadas - Salidas AISP - 2012

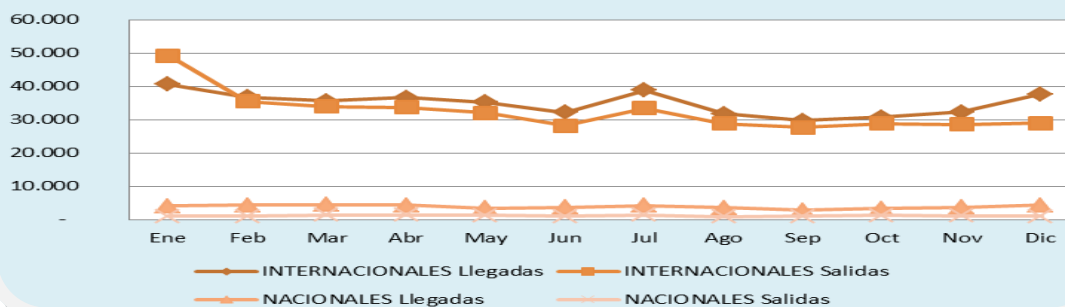



Tráfico Aéreo de Pasajeros clasificados por Compañías Aéreas Regulares AISP - 2012

AEROPUERTOS	COMPañÍAS OPERADORAS	Enero	Febrero	Marzo	Abril	Mayo	Junio	Julio	Agosto	Septiembre	Octubre	Noviembre	Diciembre	Total	
SILVIO PETTIROSSI	AEROLINEAS ARGENTINAS	6.097	4.649	4.547	5.093	4.662	4.151	6.815	6.778	6.350	6.764	6.380	6.824	69.110	
	AEROSUR	3.563	2.408	1.527	117									7.615	
	AMERICAN AIRLINES											2.221	4.269	6.490	
	BUQUEBIUS						150			1.573	2.066	2.395	2.685	8.869	
	COPA AIRLINES	4.508	4.405	4.143	3.772	4.529	5.350	7.539	7.041	7.097	7.911	7.072	7.309	70.676	
	GOL LINEAS AÉREAS	9.453	5.516	5.074	4.734	4.565	3.113	5.484	4.213	4.167	3.629	3.454	5.781	59.183	
	PLUNA	7.453	5.727	5.637	6.014	5.034	4.345	418						34.628	
	SOL DEL PARAGUAY- VUELO DOMÉSTICO	971	772	1.027	1.117	810	690	894							6.281
	SOL DEL PARAGUAY- VUELO INTERNACIONAL	10.675	8.105	7.918	8.841	8.391	6.885	9.722							60.537
	TACA AIRLINES	4.981	4.171	3.782	4.678	4.434	4.168	5.496	4.524	4.727	5.234	4.437	4.143	54.775	
	TAM- VUELO INTERNACIONAL	43.177	37.383	37.063	37.234	35.771	32.299	36.740	38.105	38.105	33.440	34.020	35.070	35.730	436.032
	TAM- VUELO NACIONAL	4.115	4.642	4.813	4.752	3.966	4.118	4.713	4.415	4.415	3.748	4.615	4.893	5.249	54.039
		Total SILVIO PETTIROSSI	94.993	77.778	75.531	76.352	72.162	65.269	77.821	65.076	61.102	64.239	65.922	71.990	868.235





Tráfico Aéreo de Pasajeros Clasificados por Compañías Aéreas Regulares AISP - 2012

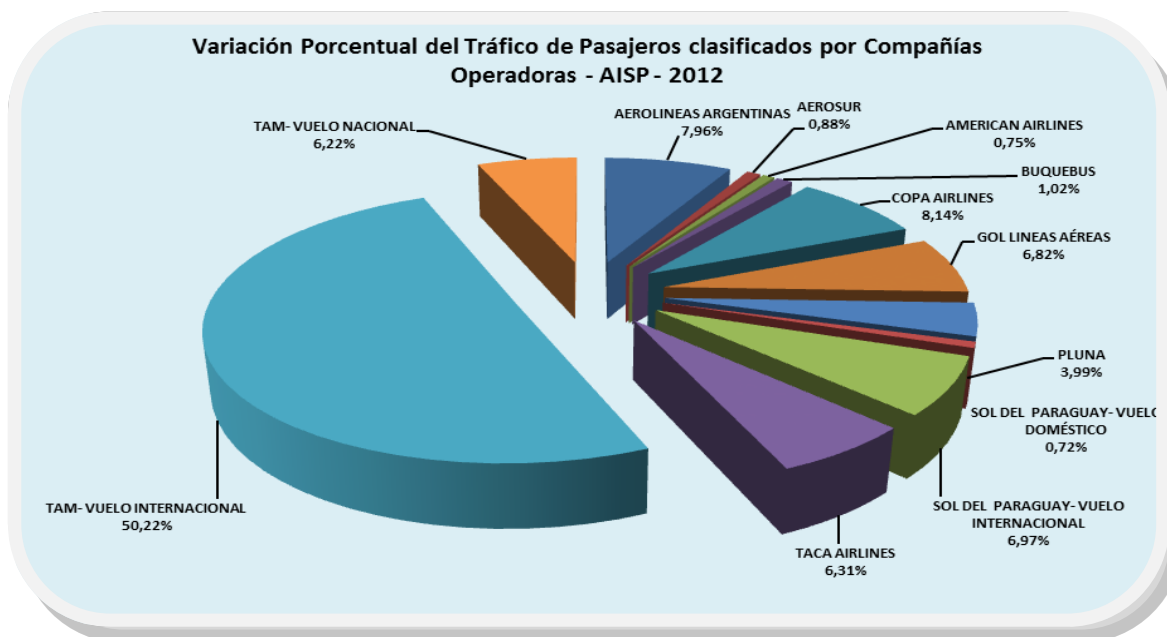
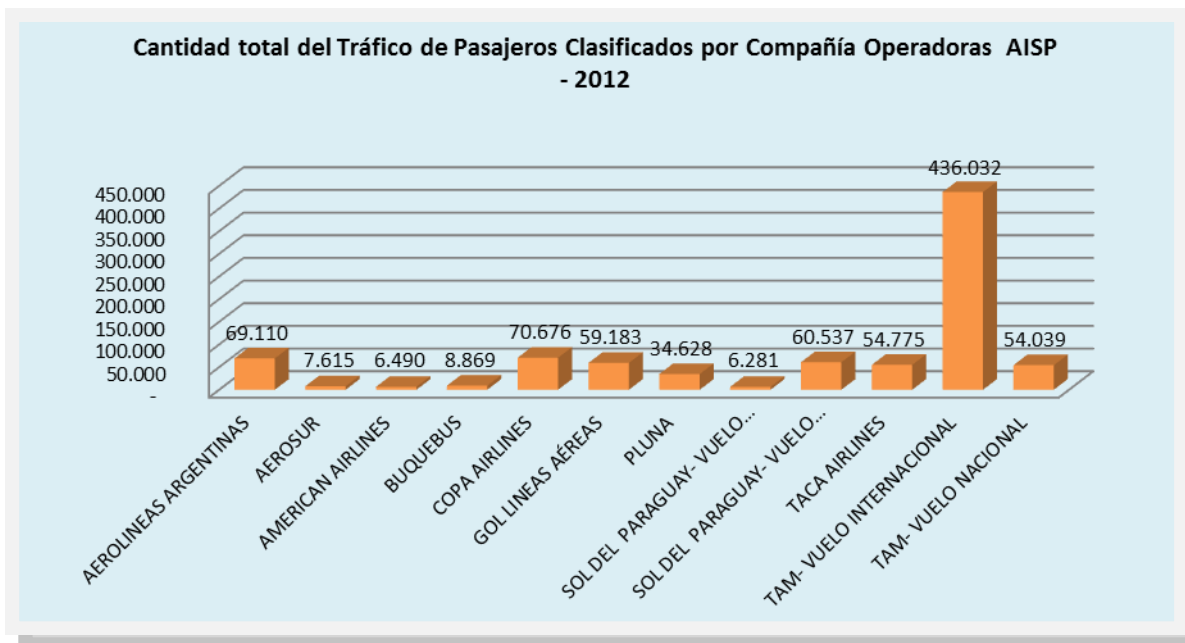



Tráfico Aéreo de Pasajeros Clasificados por Compañías Operadoras Regulares y Llegadas - Salida AISP - 2012

AEROPUERTOS	COMPANÍAS OPERADORAS	LLEGADAS SALIDAS	Ene	Feb	Mar	Abr	May	Jun	Jul	Ago	Sep	Oct	Nov	Dic	Total	
SILVIO PETTIROSSI	AEROLINEAS ARGENTINAS	Llegadas	2.725	2.277	2.307	2.539	2.392	2.077	3.552	3.461	3.271	3.480	3.199	3.754	35.034	
		Salidas	3.372	2.372	2.240	2.554	2.270	2.074	3.263	3.317	3.079	3.284	3.181	3.070	34.076	
	AEROSUR	Llegadas	1.686	1.204	731	26										3.647
		Salidas	1.877	1.204	796	91										3.968
	AMERICAN AIRLINES	Llegadas												1.097	2.187	3.284
		Salidas												1.124	2.082	3.206
	BUQUEBUS	Llegadas							75			780	1.058	1.176	1.111	4.200
		Salidas							75			793	1.008	1.219	1.574	4.669
	COPA AIRLINES	Llegadas	2.043	2.292	2.107	1.820	2.447	2.578	3.731	3.473	3.343	4.077	3.525	3.528	3.528	34.964
		Salidas	2.465	2.113	2.036	1.952	2.082	2.772	3.808	3.568	3.754	3.834	3.547	3.781	3.781	35.712
	GOL LINEAS AÉREAS	Llegadas	4.074	2.777	2.682	2.480	2.226	1.593	2.775	2.709	2.223	2.038	1.872	1.963	3.872	30.575
		Salidas	5.379	2.739	2.392	2.254	2.339	1.520	2.709	1.990	1.990	2.129	1.757	1.491	1.909	28.608
PLUNA	Llegadas	3.791	3.056	2.972	3.103	2.609	2.326	2.26	2.26						18.083	
	Salidas	3.662	2.671	2.665	2.911	2.425	2.019	192	192						16.545	
SOL DEL PARAGUAY- VUELO DOMÉSTICO	Llegadas	422	445	578	634	449	454	584							3.566	
	Salidas	549	327	449	483	361	236	310							2.715	
SOL DEL PARAGUAY- VUELO INTERNACIONAL	Llegadas	4.807	3.838	3.831	4.377	4.112	3.343	4.840							29.148	
	Salidas	5.868	4.267	4.087	4.464	4.279	3.542	4.882							31.389	
TACA AIRLINES	Llegadas	2.251	2.360	1.801	2.364	2.350	1.988	2.872	2.240	2.227	2.644	2.278	1.831	1.831	27.206	
	Salidas	2.730	1.811	1.981	2.314	2.084	2.180	2.624	2.284	2.500	2.590	2.159	2.312	2.312	27.569	
TAM- VUELO INTERNACIONAL	Llegadas	19.308	18.979	19.196	20.025	19.151	18.243	20.836	18.001	17.659	16.361	15.949	14.228	14.228	203.645	
	Salidas	23.869	18.404	17.867	17.209	16.620	14.056	15.904	17.739	15.439	16.361	15.949	14.228	14.228	203.645	
TAM- VUELO NACIONAL	Llegadas	3.631	3.896	3.887	3.779	3.062	3.284	3.653	3.555	2.764	3.333	3.707	4.204	4.204	42.755	
	Salidas	484	746	926	973	904	834	1.060	860	984	1.282	1.186	1.045	1.045	11.284	
Total SILVIO PETTIROSSI			94.993	77.778	75.531	76.352	72.162	65.269	77.821	65.076	61.102	64.239	65.922	71.990	868.235	





Tráfico Aéreo de Pasajeros clasificados por Compañías Operadoras y Llegadas - Salida AISP - 2012

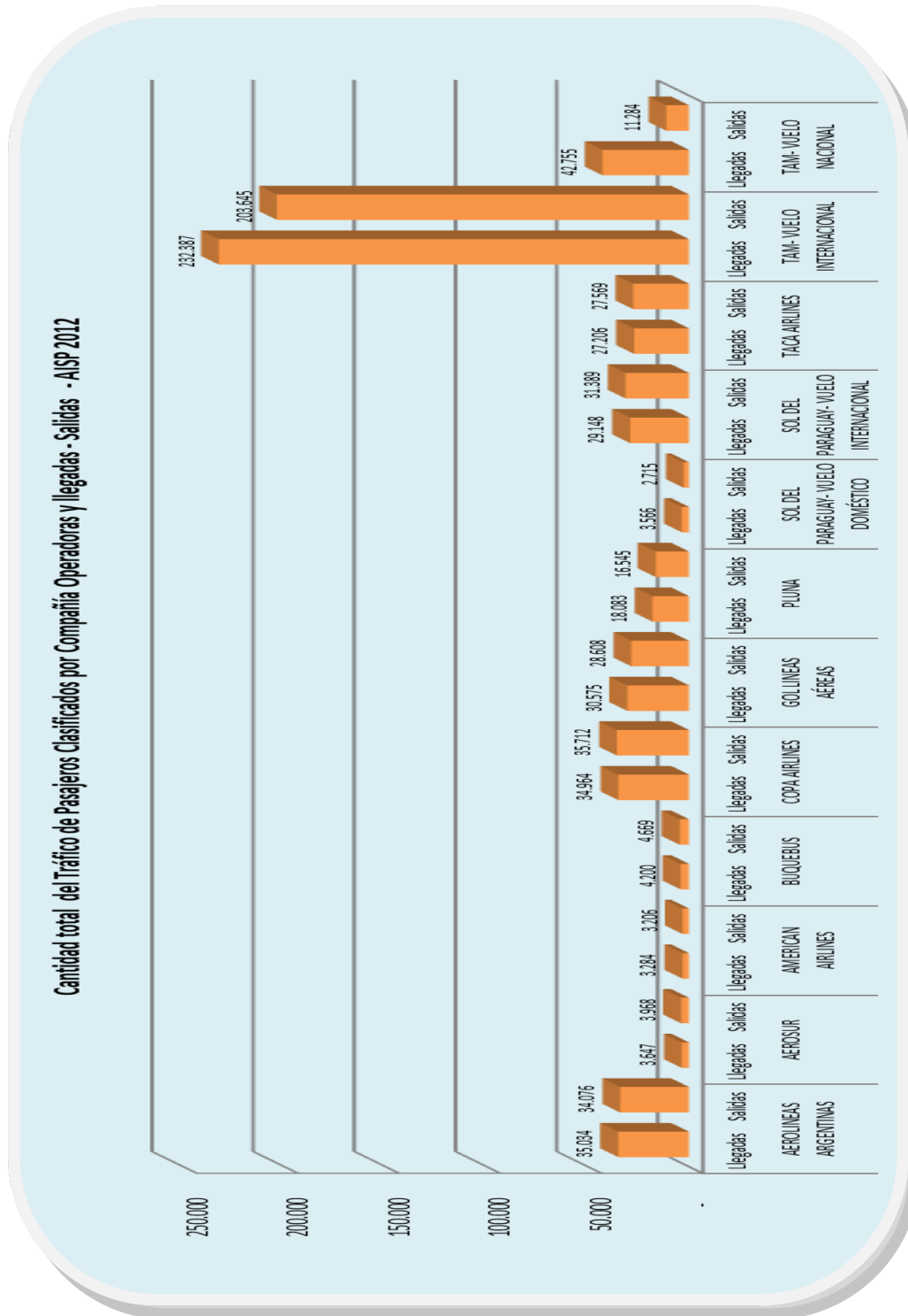



Tráfico Aéreo de Pasajeros clasificados por Compañías Operadoras AISP - 2012

AEROPUERTOS	COMPANÍAS OPERADORAS	Enero	Febrero	Marzo	Abril	Mayo	Junio	Julio	Agosto	Septiembre	Octubre	Noviembre	Diciembre	Total
SILVIO PETTIROSSI	SOL DEL PARAGUAY- VUELO ESPECIAL						71							71
	TACA ALTERNATIVO									102				102
	TAM-VUELO ESPECIAL									35			91	126
Total SILVIO PETTIROSSI								71		137			91	299

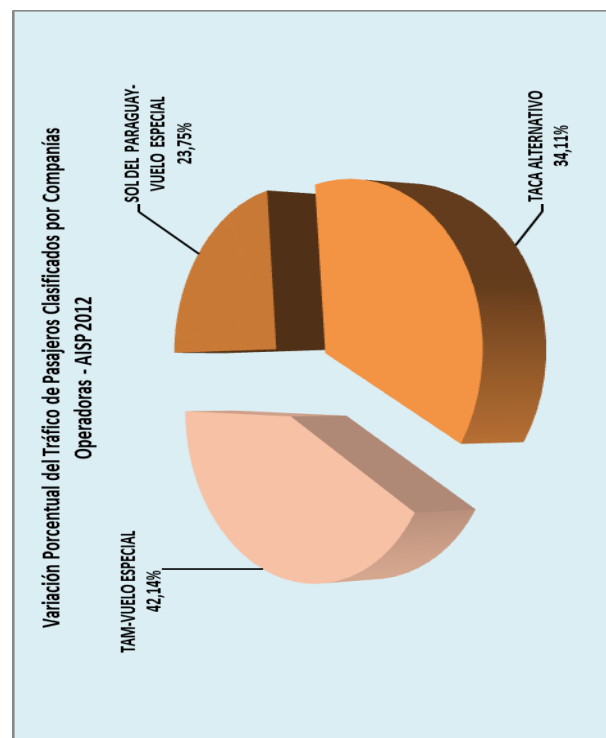
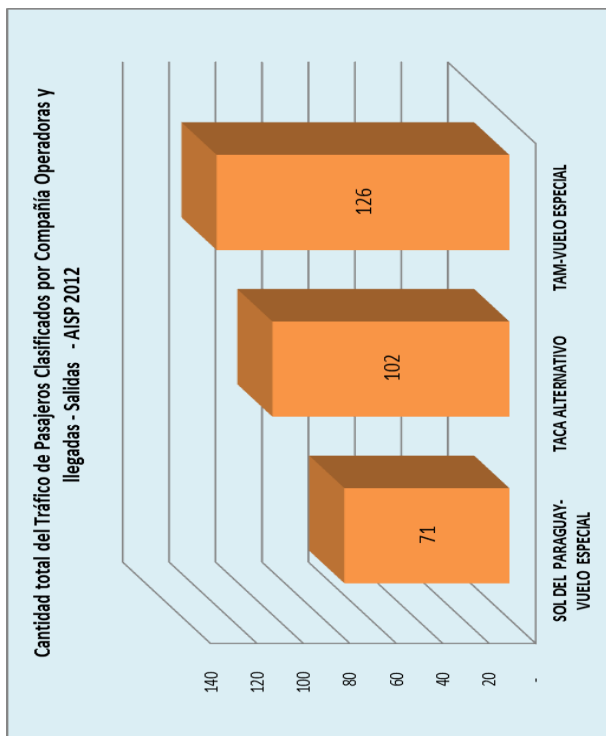

ANUARIO ESTADÍSTICO DE TRANSPORTE AÉREO 2012

DEPARTAMENTO DE ESTADÍSTICAS DE AVIACIÓN CIVIL



Trafico Aéreo de Pasajeros clasificados por Compañías Operadoras y País Procedencia y País Destino AISP - 2012

AEROPUERTOS	COMPAÑÍAS OPERADORAS	PAÍS PROCEDENCIA	PAÍS DE DESTINO	Ene	Feb	Mar	Abr	May	Jun	Jul	Ago	Sep	Oct	Nov	Dic	TOTAL		
SILVIO PETTIROSSI	AEROLINEAS ARGENTINAS	ARGENTINA	PARAGUAY	2.725	2.277	2.307	2.539	2.392	2.077	3.552	3.461	3.271	3.480	3.199	3.754	35.034		
		PARAGUAY	ARGENTINA	3.372	2.372	2.240	2.554	2.270	2.074	3.263	3.317	3.079	3.284	3.181	3.070	34.076		
	AEROSUR	BOLIVIA	PARAGUAY	1.686	1.204	731	26										3.647	
		PARAGUAY	BOLIVIA	1.877	1.204	796	91										3.968	
	AMERICAN AIRLINES	ESTADOS UNIDOS	PARAGUAY												1.097	2.187	3.284	
		PARAGUAY	ESTADOS UNIDOS											1.124	2.082	3.206		
	BUQUEBUS	PARAGUAY	URUGUAY							75			793	1.008	1.219	1.574	4.669	
		URUGUAY	PARAGUAY							75			780	1.058	1.176	1.111	4.200	
	COPA AIRLINES	PANAMÁ	PARAGUAY	2.043	2.292	2.107	1.820	2.447	2.578	3.731	3.473	3.343	4.077	3.525	3.528	34.964		
		PARAGUAY	ARGENTINA		-	93											93	
			PANAMÁ	2.465	2.113	1.943	1.952	2.082	2.772	3.808	3.469	3.754	3.834	3.547	3.781	35.520		
	GOL LINEAS AÉREAS	ARGENTINA	PARAGUAY	1.499	1.112	956	1.181	1.124	762	1.740	743						9.117	
				BRASIL	2.575	1.665	1.726	1.299	1.102	831	1.035	1.480	2.038	1.872	1.963	3.872	21.458	
		PARAGUAY	ARGENTINA	2.539	1.237	897	1.013	1.336	749	1.817	567						10.155	
			BRASIL	2.840	1.502	1.495	1.241	1.003	771	892	1.423	2.129	1.757	1.491	1.909	18.453		
	PLUNA	PARAGUAY	URUGUAY	3.662	2.671	2.665	2.911	2.425	2.019	192							16.545	
		URUGUAY	PARAGUAY	3.791	3.056	2.972	3.103	2.609	2.326	226							18.083	
	SOL DEL PARAGUAY- VUELO INTERNACIONAL	ARGENTINA	PARAGUAY	4.807	3.790	3.750	4.377	4.112	3.343	4.840							29.019	
		BOLIVIA		48													48	
		BRASIL				81											81	
		PARAGUAY	ARGENTINA	5.868	4.218	3.960	4.464	4.279	3.542	4.882								31.213
			BOLIVIA		49													49
	BRASIL				127												127	
	TACA AIRLINES	PARAGUAY	PERU	2.245	1.552	1.942	2.314	2.084	2.180	2.624	2.284	2.500	2.590	2.159	2.312	26.786		
			URUGUAY	485	259	39											783	
		PERU	PARAGUAY	1.502	2.074	1.730	2.364	2.350	1.988	2.872	2.240	2.227	2.644	2.278	1.831	26.100		
		URUGUAY		749	286	71											1.106	
	TAM- VUELO INTERNACIONAL	ARGENTINA	PARAGUAY	7.729	7.246	7.315	7.951	7.540	6.656	7.423	7.818	6.739	6.673	7.668	9.020	89.778		
BOLIVIA		1.947		2.210	2.406	2.428	2.702	2.481	2.663	2.562	2.477	2.263	2.211	2.324	28.674			
BRASIL		7.750		7.715	8.120	7.841	7.195	7.515	8.804	7.930	7.195	6.836	7.685	8.735	93.321			
CHILE		1.882		1.808	1.355	1.805	1.714	1.591	1.946	2.056	1.590	1.887	1.557	1.371	20.562			
PERU															52	52		
PARAGUAY		ARGENTINA	8.212	6.596	6.097	6.036	5.974	5.005	5.367	6.642	5.655	6.337	6.319	5.510	73.750			
		BOLIVIA	1.291	722	767	1.087	1.030	1.090	823	710	1.084	1.020	826	713	11.163			
		BRASIL	12.623	9.627	9.645	8.846	8.417	6.877	8.658	8.939	7.418	7.345	7.470	6.878	102.743			
		CHILE	1.743	1.459	1.358	1.240	1.199	1.084	1.056	1.448	1.282	1.659	1.334	1.040	15.902			
PERU													87	87				
Total SILVIO PETTIROSSI				89.907	72.364	69.691	70.483	67.386	60.461	72.214	60.661	57.354	59.624	61.029	66.741	807.915		



DIRECCIÓN NACIONAL
DE AERONÁUTICA CIVIL

SUBDIRECCIÓN DE
TRANSPORTE AÉREO

GERENCIA DE
ESTUDIOS ECONÓMICOS



Tráfico Aéreo de Pasajeros clasificados por Compañías Operadoras y País Procedencia y País Destino AISP - 2012

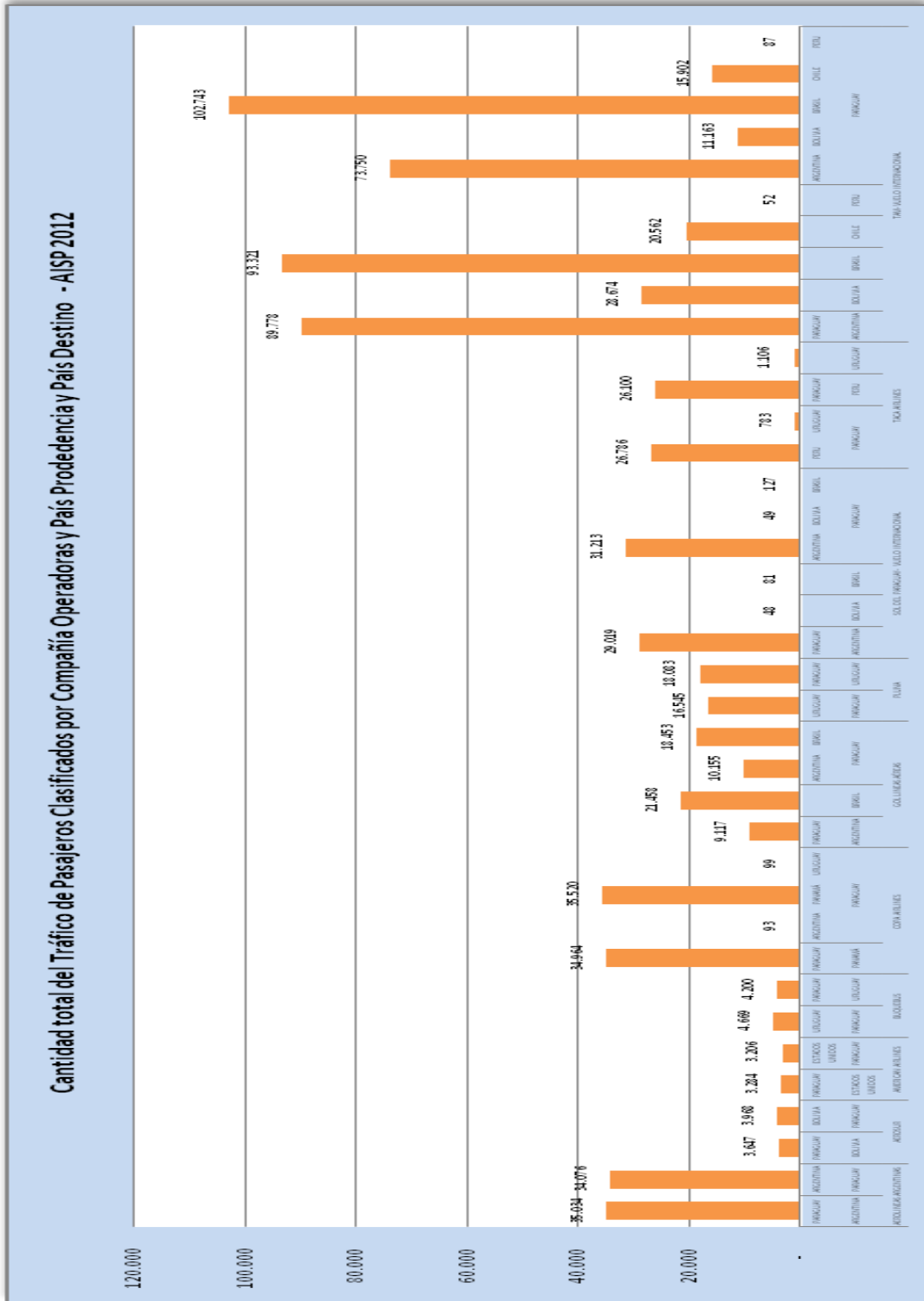



Tráfico Aéreo de Pasajeros clasificados por Rango Horario AISP - 2012

AEROPUERTOS	RANGO HORARIO	Ene	Feb	Mar	Abr	May	Jun	Jul	Ago	Sep	Oct	Nov	Dic	TOTAL	
SILVIO PETTIROSSI	00:00 a 00:59	3.261	3.656	3.363	2.194	679	2.783	3.280	1.336	2.168	3.910	4.621	6.522	37.773	
	01:00 a 01:59	1.472	1.043	1.945	2.084	2.292	3.432	4.270	3.730	3.665	2.226	243	672	27.074	
	02:00 a 02:59	3.351	2.497	2.426	2.435	2.411	2.086	3.310	2.833	3.006	3.346	4.213	5.308	37.222	
	03:00 a 03:59	2.155	1.804	1.875	766	142	47	3.141	2.293	1.932	3.937	4.729	4.648	27.469	
	04:00 a 04:59	5.005	3.370	309	2.128	2.607	1.613	3.164	2.483	2.269	2.359	310	570	26.187	
	05:00 a 05:59	109	454	2.760	2.058	1.317	946	2.367	3.535	3.663	2.866	4.817	4.575	29.467	
	06:00 a 06:59	356	181	991	3.639	4.290	4.547	6.410	5.427	5.025	2.823	795	598	35.082	
	07:00 a 07:59	8.333	6.618	6.095	5.360	4.445	3.336	1.429	90	4.361	4.361	4.998	4.809	49.874	
	08:00 a 08:59	7.578	4.887	3.746	1.050	160	43	328	243	-	133	197	-	18.365	
	09:00 a 09:59	3.609	3.451	773	3.362	3.832	3.923	3.990	4.708	3.415	3.415	1.324	1.105	1.842	35.334
	10:00 a 10:59	4.156	4.876	3.783	4.382	4.595	3.705	4.268	3.725	4.390	4.390	4.262	7.518	8.457	58.117
	11:00 a 11:59	11.563	8.311	5.342	9.015	10.837	8.568	9.321	6.906	6.531	6.531	5.535	7.485	8.095	97.509
	12:00 a 12:59	4.059	3.042	8.899	4.165	3.196	2.687	3.015	1.812	446	446	3.769	978	1.035	37.103
	13:00 a 13:59	40	268	1.233	1.326	657	1.207	309	383	383	631	625	964	125	7.768
	14:00 a 14:59	516	281	758	880	313	728	26	1.708	1.708	3.461	1.608	3.125	5.037	18.441
	15:00 a 15:59	1.393	1.188	910	1.377	997	815	360	822	1.615	1.615	2.349	583	2.550	14.959
	16:00 a 16:59	7.965	7.873	3.033	6.746	7.514	6.468	7.666	7.203	7.203	6.302	5.464	2.866	3.186	72.286
	17:00 a 17:59	8.800	6.331	5.916	6.817	6.004	5.926	7.283	6.229	6.229	4.132	4.915	4.068	3.480	69.901
	18:00 a 18:59	6.759	4.943	7.916	3.655	2.970	2.566	4.119	1.029	497	497	2.414	4.923	5.392	47.183
	19:00 a 19:59	1.741	1.353	3.074	561	93	15	205	-	186	186	368	1.694	1.076	10.366
	20:00 a 20:59	1.635	874	1.143	370	-	45	-	-	63	63	271	240	91	4.732
	21:00 a 21:59	821	542	139	314	-	7	-	-	73	73	28	-	92	2.016
	22:00 a 22:59	2.378	2.728	3.045	5.684	8.565	4.966	4.961	4.457	3.939	3.939	1.038	-	-	41.761
23:00 a 23:59	7.938	7.207	6.057	5.984	4.246	4.855	4.625	4.124	3.830	3.830	4.308	5.450	3.921	62.545	
Total SILVIO PETTIROSSI		94.993	77.778	75.531	76.352	72.162	65.269	77.892	65.076	61.239	64.239	65.922	72.081	868.534	





Tráfico Aéreo de Pasajeros clasificados por Rango Horario AISP - 2012

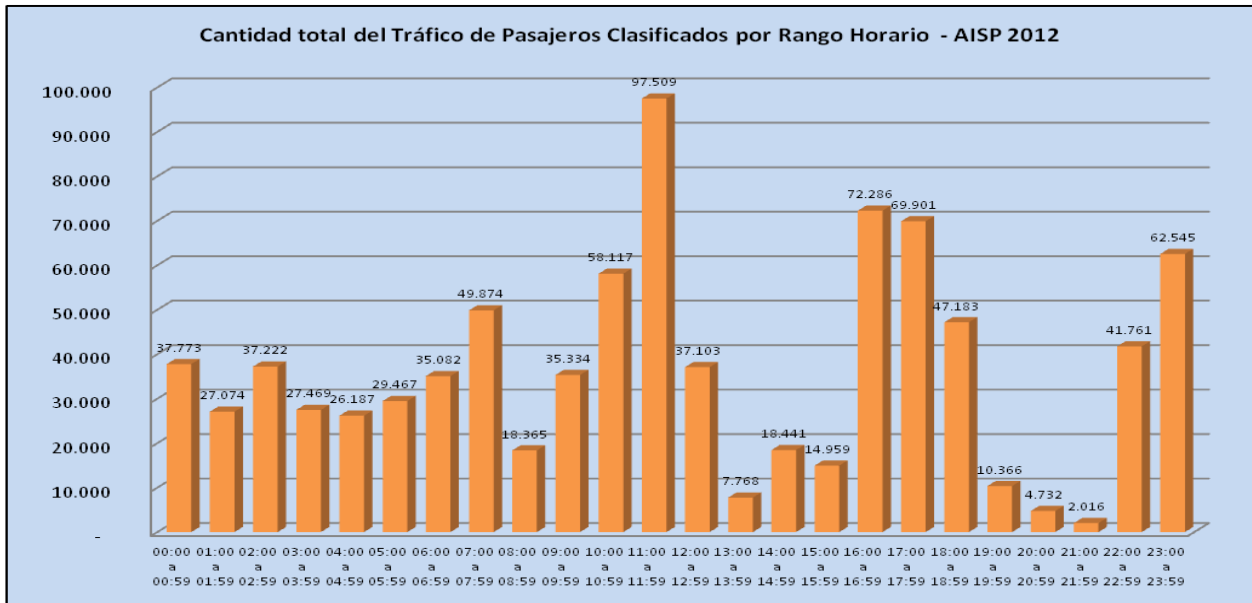
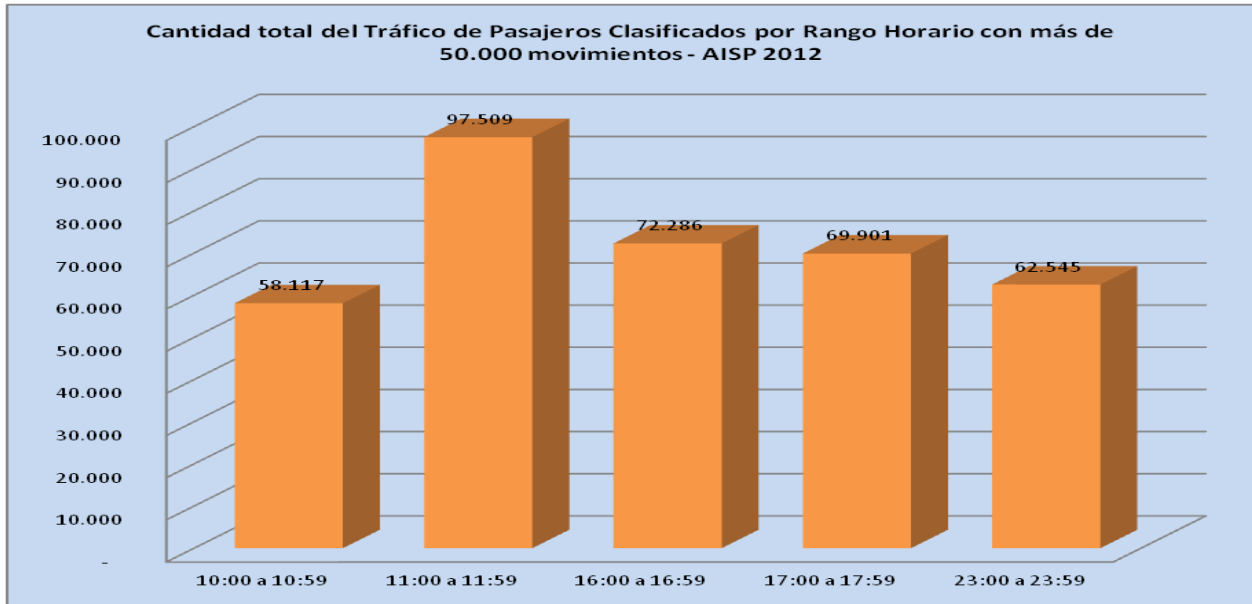



Cuadros y Gráficos de Pasajeros del Aeropuerto Internacional Guaraní

Cantidad Total de Pasajeros - 2012

MES	GUARANÍ	Total
Ene	5.009	5.009
Feb	5.160	5.160
Mar	6.200	6.200
Abr	6.063	6.063
May	5.911	5.911
Jun	4.826	4.826
Jul	5.204	5.204
Ago	5.219	5.219
Sep	4.637	4.637
Oct	4.780	4.780
Nov	5.730	5.730
Dic	4.872	4.872
Total	63.611	63.611

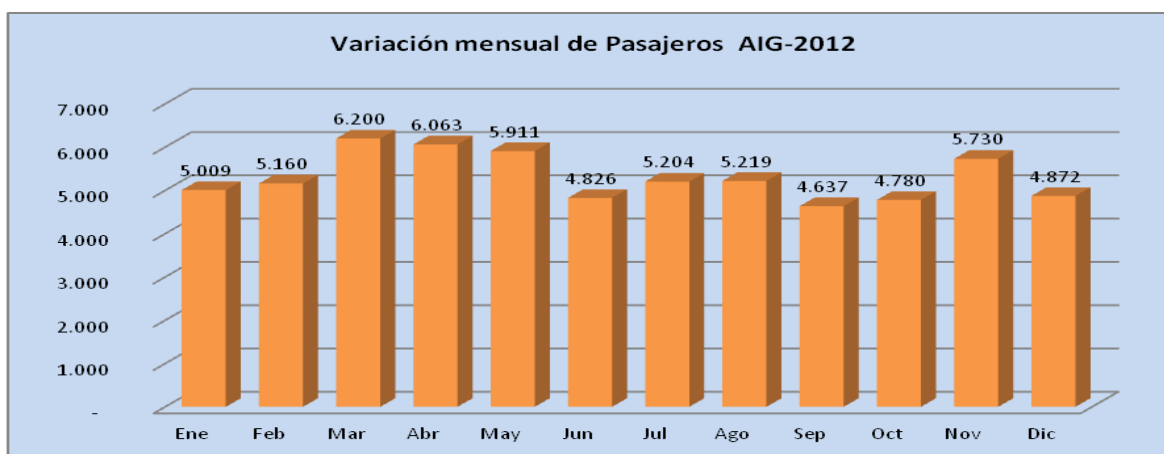
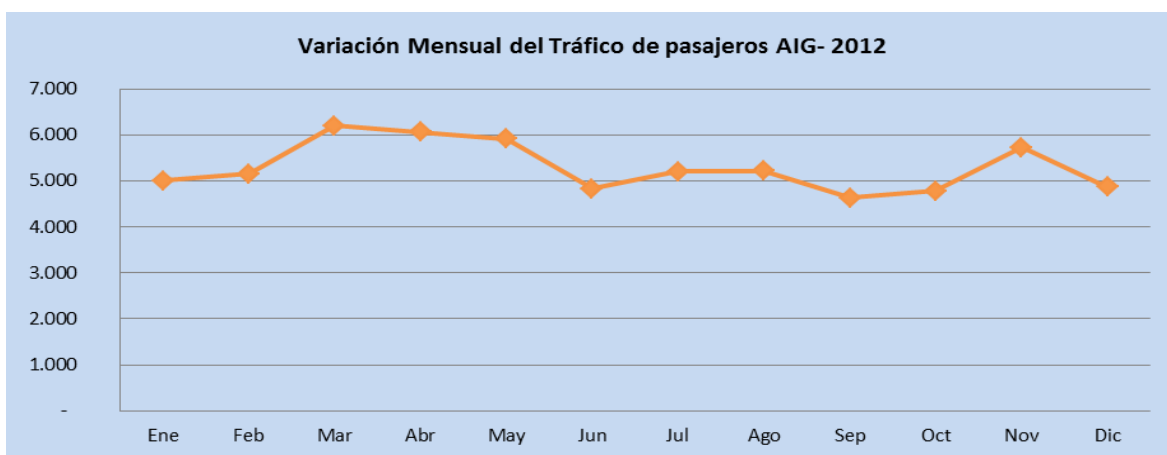
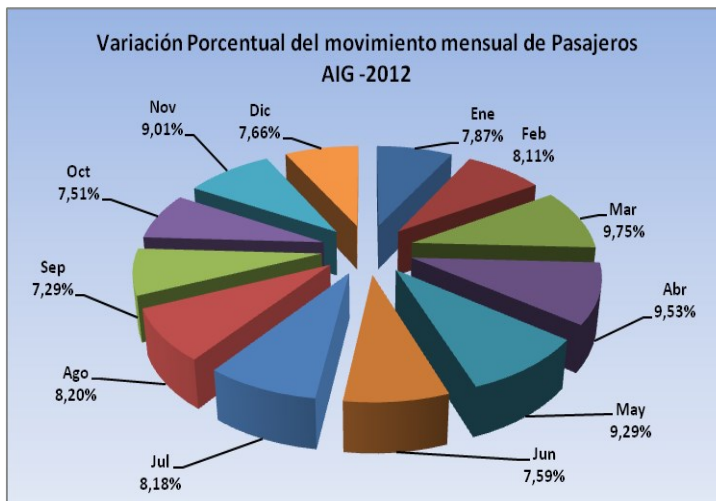



Tráfico Aéreo de Pasajeros Internacionales - Nacionales AIG - 2012

MES	GUARANÍ		Total GUARANÍ
	INTERNACIONALES	NACIONALES	
Ene	1.683	3.326	5.009
Feb	1.643	3.517	5.160
Mar	2.147	4.053	6.200
Abr	1.890	4.173	6.063
May	1.863	4.048	5.911
Jun	1.497	3.329	4.826
Jul	1.729	3.475	5.204
Ago	2.090	3.129	5.219
Sep	1.628	3.009	4.637
Oct	1.945	2.835	4.780
Nov	2.472	3.258	5.730
Dic	2.028	2.844	4.872
Total	22.615	40.996	63.611

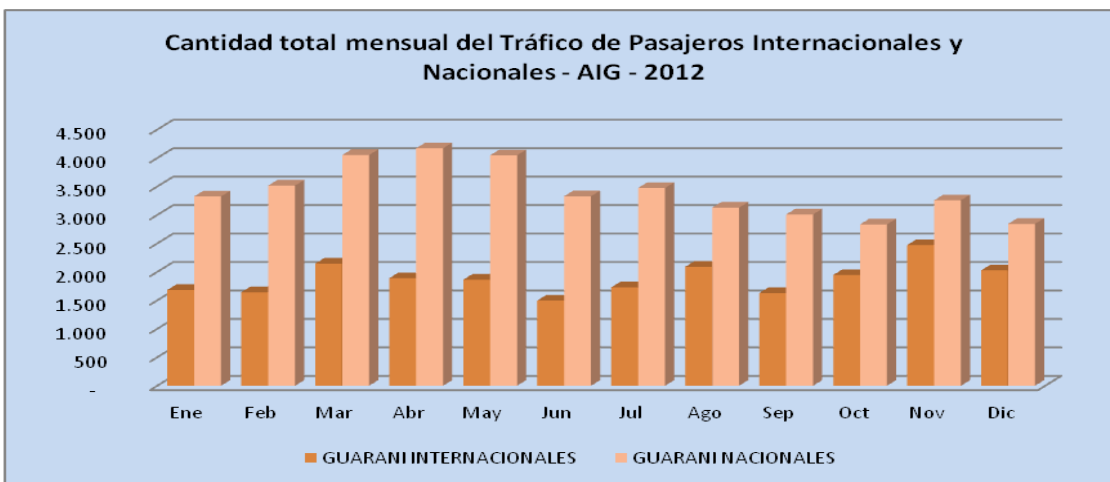
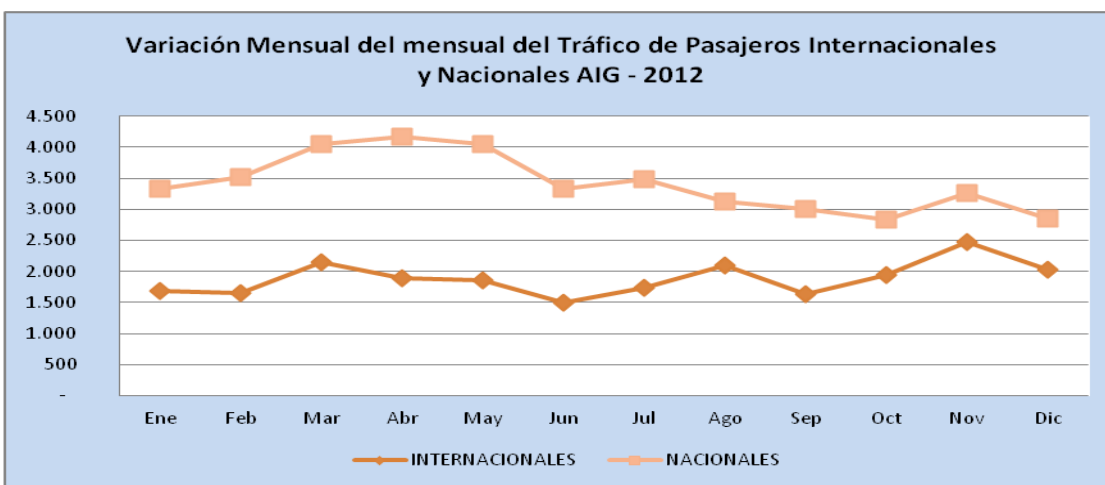



Tráfico Aéreo de Pasajeros Llegadas - Salidas AIG - 2012

MES	GUARANÍ		Total GUARANÍ
	Llegadas	Salidas	
Ene	2.288	2.721	5.009
Feb	2.449	2.711	5.160
Mar	2.878	3.322	6.200
Abr	2.876	3.187	6.063
May	2.769	3.142	5.911
Jun	2.232	2.594	4.826
Jul	2.594	2.610	5.204
Ago	2.411	2.808	5.219
Sep	2.240	2.397	4.637
Oct	2.473	2.307	4.780
Nov	2.980	2.750	5.730
Dic	2.626	2.246	4.872
Total	30.816	32.795	63.611

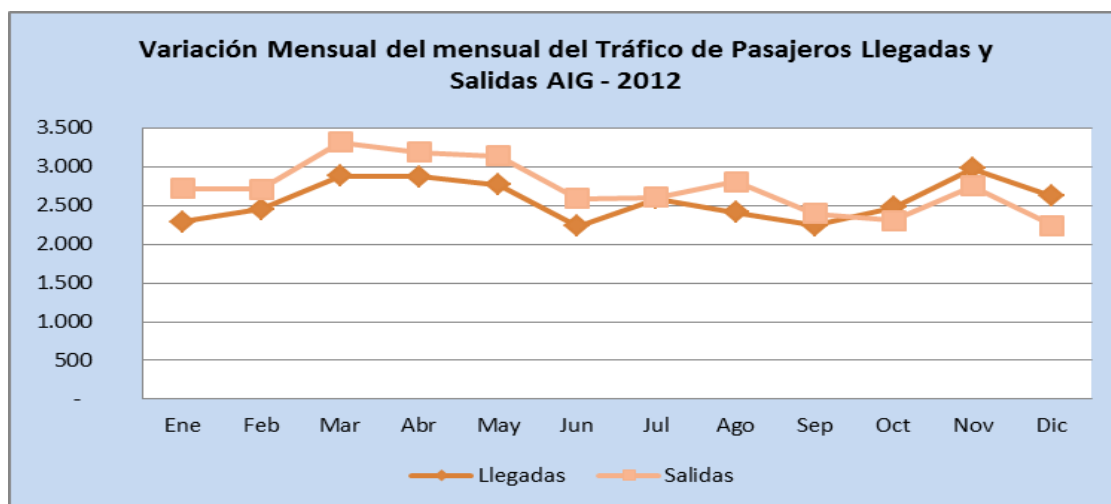
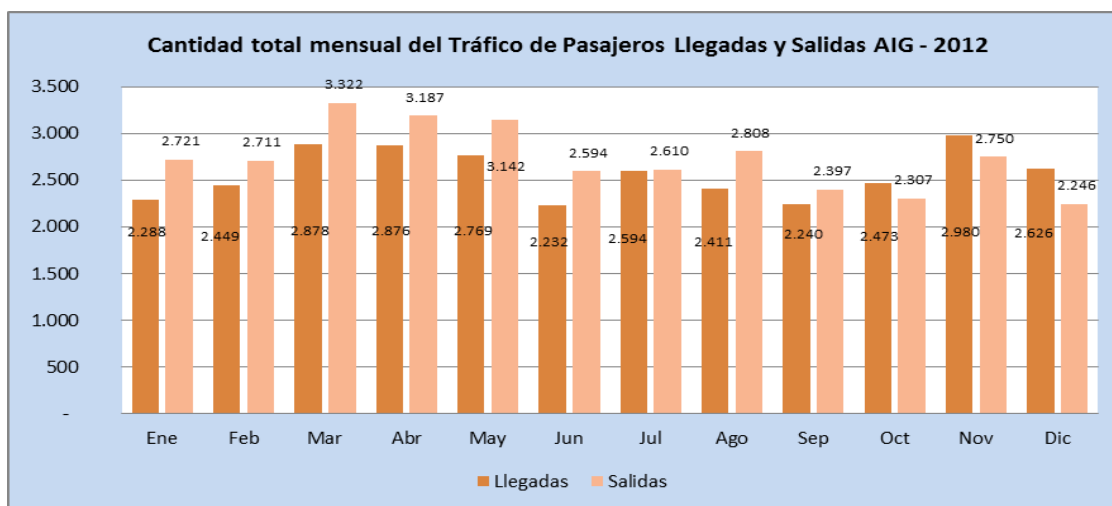



Tráfico Aéreo de Pasajeros Internacionales - Nacionales y Llegadas

MES	GUARANÍ						Total GUARANI
	INTERNACIONALES		Total INTERNACIONALES	NACIONALES		Total NACIONALES	
	Llegadas	Salidas		Llegadas	Salidas		
Ene	871	812	1.683	1.417	1.909	3.326	5.009
Feb	769	874	1.643	1.680	1.837	3.517	5.160
Mar	1.125	1.022	2.147	1.753	2.300	4.053	6.200
Abr	982	908	1.890	1.894	2.279	4.173	6.063
May	968	895	1.863	1.801	2.247	4.048	5.911
Jun	803	694	1.497	1.429	1.900	3.329	4.826
Jul	934	795	1.729	1.660	1.815	3.475	5.204
Ago	1.084	1.006	2.090	1.327	1.802	3.129	5.219
Sep	894	734	1.628	1.346	1.663	3.009	4.637
Oct	1.123	822	1.945	1.350	1.485	2.835	4.780
Nov	1.460	1.012	2.472	1.520	1.738	3.258	5.730
Dic	1.261	767	2.028	1.365	1.479	2.844	4.872
Total	12.274	10.341	22.615	18.542	22.454	40.996	63.611

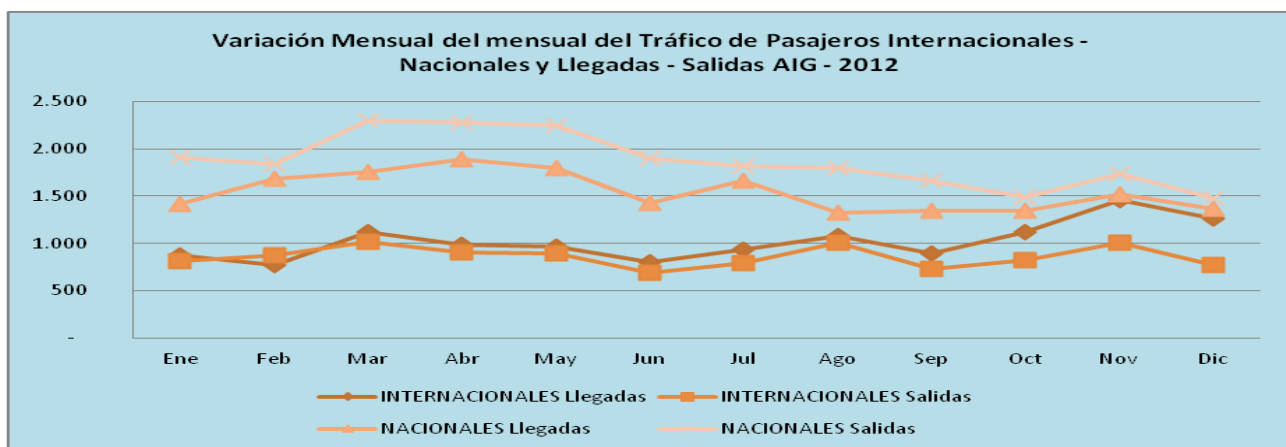
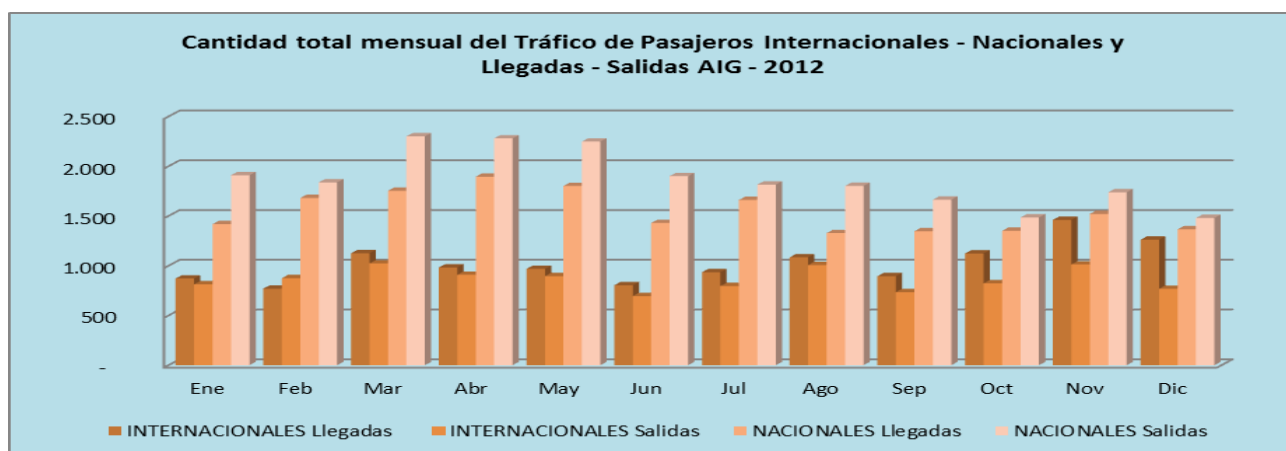



Tráfico Aéreo de Pasajeros clasificados por Compañías Aéreas Regulares AIG - 2012

AEROPUERTOS	COMPAÑÍAS OPERADORAS	Ene	Feb	Mar	Abr	May	Jun	Jul	Ago	Sep	Oct	Nov	Dic	Total
GUARANÍ	SOL DEL PARAGUAY- VUELO INTERNACIONAL								88					88
	SOL DEL PARAGUAY- VUELO NACIONAL	896	788	1.000	1.118	858	638	825	-					6.123
	TAM- VUELO INTERNACIONAL	1.667	1.633	2.095	1.858	1.843	1.487	1.686	1.873	1.563	1.914	2.420	2.008	22.047
	TAM- VUELO NACIONAL	1.899	2.054	2.255	2.583	2.554	2.070	2.011	2.328	2.233	2.323	2.527	2.244	27.081
Total GUARANI		4.462	4.475	5.350	5.559	5.255	4.195	4.522	4.289	3.796	4.237	4.947	4.252	55.339

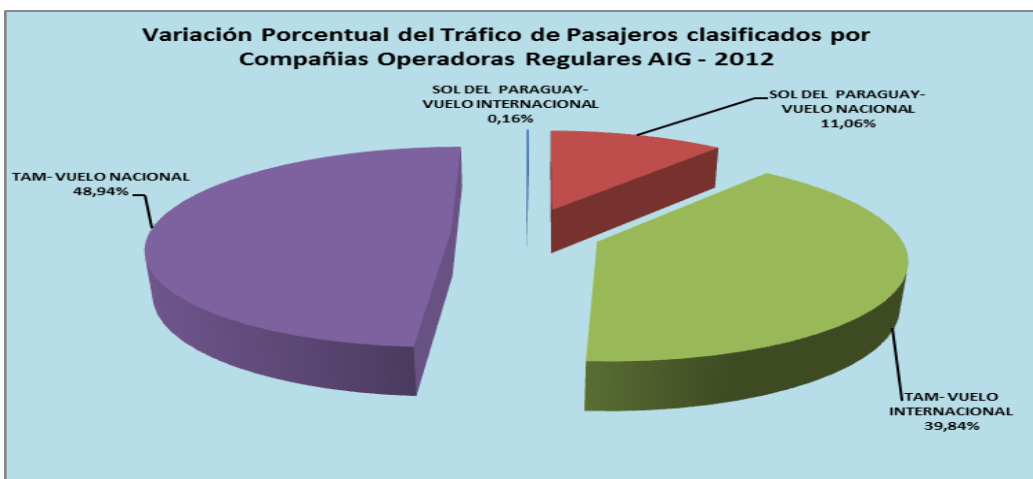



Tráfico Aéreo de Pasajeros Clasificados por Compañías Operadoras Regulares y Llegadas -

AEROPUEROS	COMPAÑÍAS OPERADORAS	LLEGADAS SALIDAS	Ene	Feb	Mar	Abr	May	Jun	Jul	Ago	Sep	Oct	Nov	Dic	Total	
GUARANÍ	SOL DEL PARAGUAY- VUELO INTERNACIONAL	Llegadas								43					43	
		Salidas									45					45
	SOL DEL PARAGUAY- VUELO NACIONAL	Llegadas	449	333	441	455	356	194	338							2.566
		Salidas	447	455	559	663	502	444	487							3.557
	TAM- VUELO INTERNACIONAL	Llegadas	862	761	1.108	967	962	803	914	1.014	862	1.104	1.435	1.248		12.040
		Salidas	805	872	987	891	881	684	772	859	701	810	985	760		10.007
	TAM- VUELO NACIONAL	Llegadas	706	1.080	1.007	1.201	1.124	925	980	944	958	1.101	1.146	1.078		12.250
		Salidas	1.193	974	1.248	1.382	1.430	1.145	1.031	1.384	1.275	1.222	1.381	1.166		14.831
Total GUARANÍ			4.462	4.475	5.350	5.559	5.255	4.195	4.522	4.289	3.796	4.237	4.947	4.252	55.339	

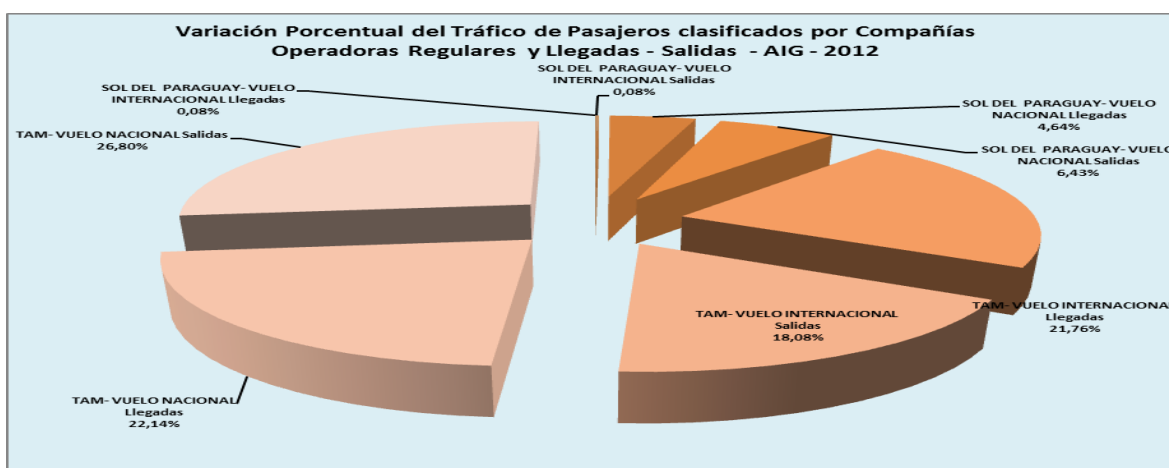
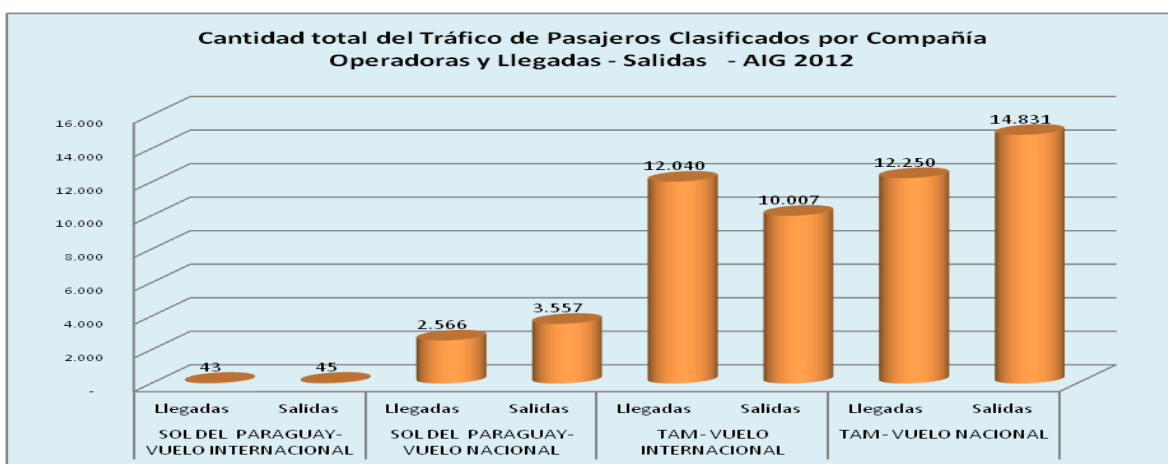



Tráfico Aéreo de Pasajeros Clasificados por Compañías Operadoras No Regulares AIG -

AEROPUERTOS	COMPAÑÍAS OPERADORAS	Ene	Feb	Mar	Abr	May	Jun	Jul	Ago	Sep	Oct	Nov	Dic	Total
GUARANI	FUERZA AÉREA DE LOS EEUU		7						24					31
	FUERZA AÉREA PARAGUAYA	25	62	35		18	57	15	25		5	125		367
	INAC-VUELO INSTRUCCION			4										4
	POLICIA NACIONAL									3				3
	PRIVADO	511	449	632	455	617	574	667	849	672	504	638	614	7.182
	SOL DEL PARAGUAY- VUELO CHARTER									160				160
	TAXI AÉREO -AEROTAX	-	10	4	3	6	-	-	-	4	8	2	4	41
	TAXI AÉREO- AIRMEN		155	153	12	-	-		10		16	4		350
	TAXI AÉREO-ALTO VUELO				10	13					4	14	2	43
	TAXI AÉREO-DELCAR	11	2	22	24	2				22	2	6		91
Total GUARANI		547	685	850	504	656	631	682	930	841	543	783	620	8.272

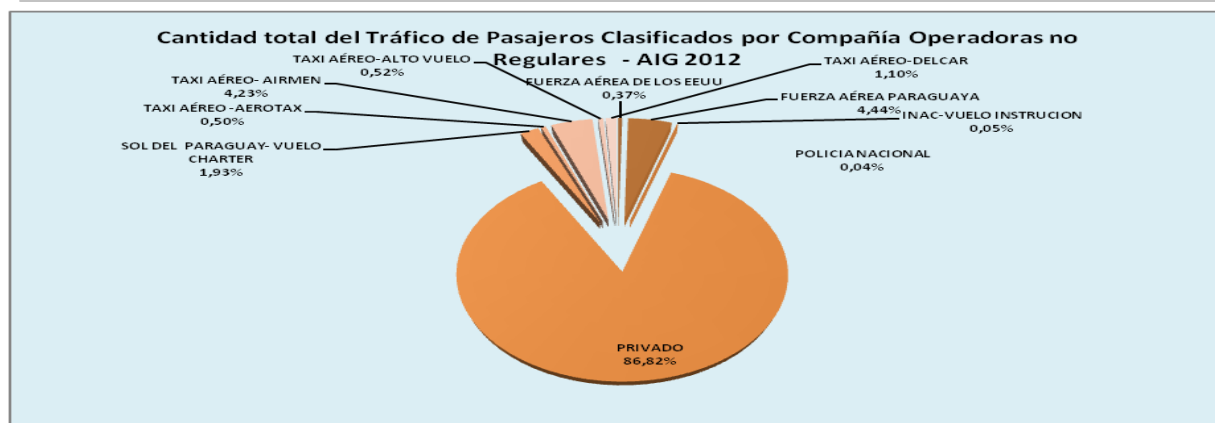
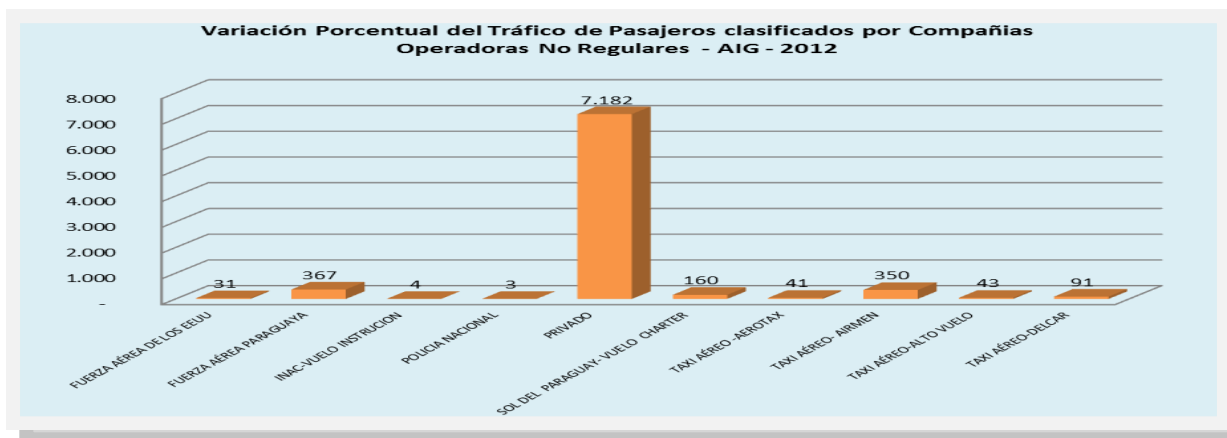



Tráfico Aéreo de Pasajeros Clasificados por Compañías Operadoras Regulares y País Pro-

AERO-PUERTOS	COMPAÑÍAS OPERADORAS	PAÍS PROCEDENCIA	PAÍS DESTINO	Ene	Feb	Mar	Abr	May	Jun	Jul	Ago	Sep	Oct	Nov	Dic	Total	
GUARANÍ	SOL DEL PARAGUAY-VUELO INTERNACIONAL	BRASIL	PARAGUAY								43					43	
		PARAGUAY	BRASIL								45						45
	SOL DEL PARAGUAY-VUELO NACIONAL	AEROPUER-TO GUARA-NÍ	AEROPUER-TO SILVIO	447	455	559	663	502	444	487	-						3.557
		AEROPUER-TO SILVIO	AEROPUER-TO GUARANÍ	449	333	441	455	356	194	338	-						2.566
	TAM- VUELO INTERNA-CIONAL	BRASIL	PARAGUAY	862	761	1.108	967	962	803	914	1.014	862	1.104	1.435	1.248		12.040
		PARAGUAY	BRASIL	805	872	987	891	881	684	772	859	701	810	985	760		10.007
	TAM- VUELO NACIONAL	AEROPUER-TO GUARA-NÍ	AEROPUER-TO SILVIO	1.193	974	1.248	1.382	1.430	1.145	1.031	1.384	1.275	1.222	1.381	1.166		14.831
		AEROPUER-TO SILVIO	AEROPUER-TO GUARANÍ	706	1.080	1.007	1.201	1.124	925	980	944	958	1.101	1.146	1.078		12.250
Total GUARANI				4.462	4.475	5.350	5.559	5.255	4.195	4.522	4.289	3.796	4.237	4.947	4.252	55.339	

Cantidad total del Tráfico de Pasajeros Clasificados por Compañía Operadoras Regulares y País Procedencia - País Destino - AIG 2012

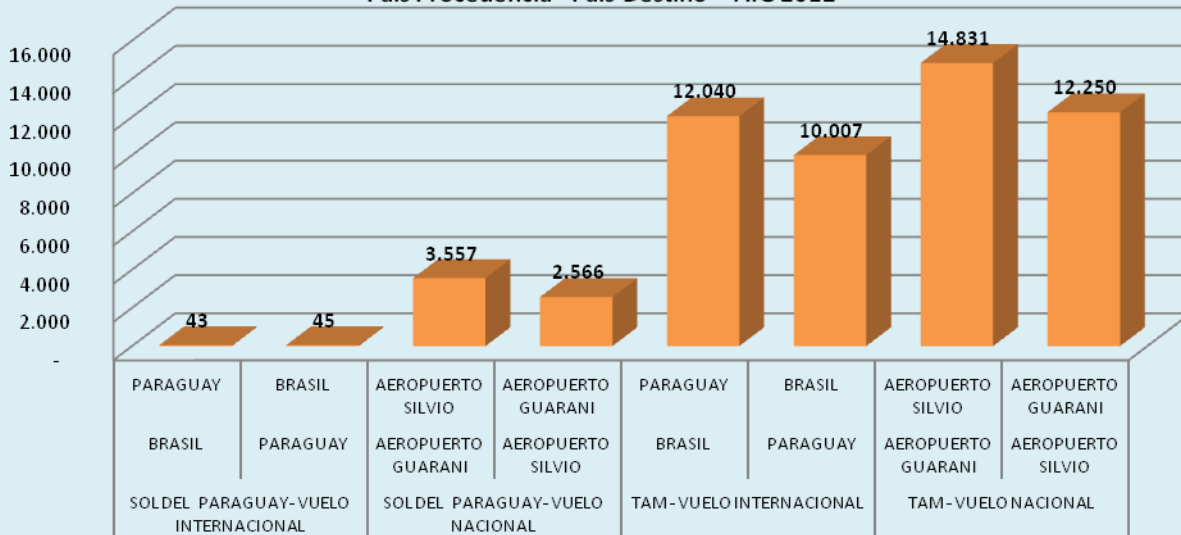

ANUARIO ESTADÍSTICO DE TRANSPORTE AÉREO 2012

DEPARTAMENTO DE ESTADÍSTICAS DE AVIACIÓN CIVIL



Tráfico Aéreo de Pasajeros Clasificados por Compañías Operadoras Regulares País Procedencia y Aeropuertos -

AERO-PUERTOS	COMPAÑÍAS OPERADORAS	PAÍS PROCEDENCIA	PROCE-DENCIA	PAÍS DESTINO	DESTINO	Ene	Feb	Mar	Abr	May	Jun	Jul	Ago	Sep	Oct	Nov	Dic	Total	
GUARA-NÍ	SOL DEL PARAGUAY-VUELO INTERNACIONAL	BRASIL	SBKP	PARAGUAY	SGES								43					43	
		PARAGUAY	SGES	BRASIL	SBKP									45					45
	SOL DEL PARAGUAY-VUELO NACIONAL	AEROPUERTO GUARANI	SGES	AEROPUERTO SILVIO	SGAS	447	455	559	663	502	444	487	-						3.557
		AEROPUERTO SILVIO	SGAS	AEROPUERTO GUARANI	SGES	449	333	441	455	356	194	338	-						2.566
	TAM-VUELO INTERNACIONAL	BRASIL	SBGR	PARAGUAY	SGES	862	761	1.108	967	962	803	914	1.014	862	1.104	1.435	1.248		12.040
		PARAGUAY	SGES	BRASIL	SBGR	805	872	987	891	881	684	772	859	701	810	985	760		10.007
	TAM-VUELO NACIONAL	AEROPUERTO GUARANI	SGES	AEROPUERTO SILVIO	SGAS	1.193	974	1.248	1.382	1.430	1.145	1.031	1.384	1.275	1.222	1.381	1.166		14.831
		AEROPUERTO SILVIO	SGAS	AEROPUERTO GUARANI	SGES	706	1.080	1.007	1.201	1.124	925	980	944	958	1.101	1.146	1.078		12.250
	Total GUARANI						4.462	4.475	5.350	5.559	5.255	4.195	4.522	4.289	3.796	4.237	4.947	4.252	55.339

Cantidad total del Tráfico de Pasajeros Clasificados por Compañía Operadoras Regulares, País Procedencia y Aeropuertos - País Destino y Aeropuertos - AIG 2012

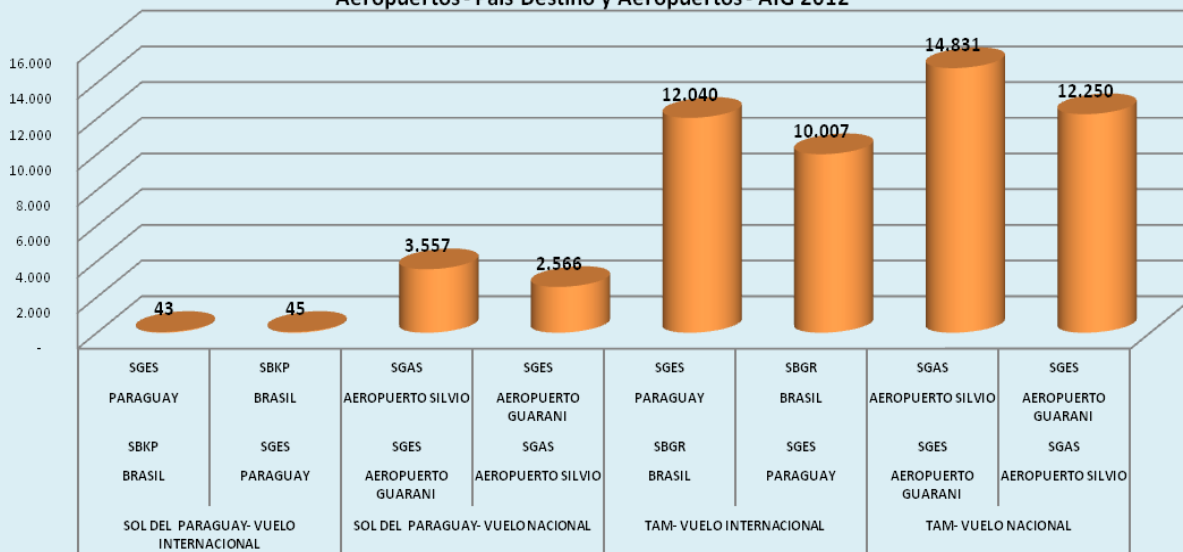



Cuadros y Gráficos de Carga Aérea Aeropuerto Internacional Sil-

Cantidad Total de Carga Aérea - 2012

Mes	SILVIO PETTIROSSI	TOTAL
Ene	799.580,18	799.580,18
Feb	702.045,74	702.045,74
Mar	797.417,02	797.417,02
Abr	816.240,44	816.240,44
May	665.630,82	665.630,82
Jun	722.381,67	722.381,67
Jul	746.655,17	746.655,17
Ago	814.242,77	814.242,77
Sep	755.718,49	755.718,49
Oct	776.244,81	776.244,81
Nov	1.105.372,21	1.105.372,21
Dic	789.650,49	789.650,49
Total general	9.491.179,79	9.491.179,79

Variación mensual de Pasajeros AISP-2012

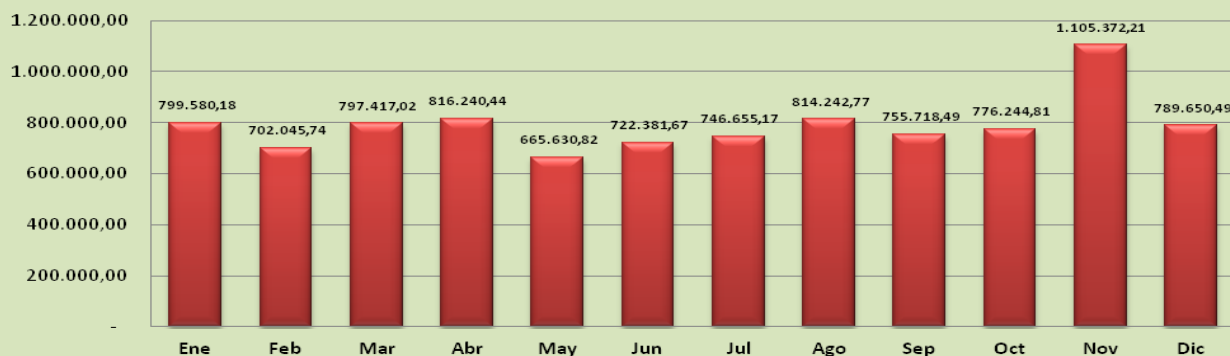

Variación Mensual del Tráfico de Carga Aérea AISP- 2012

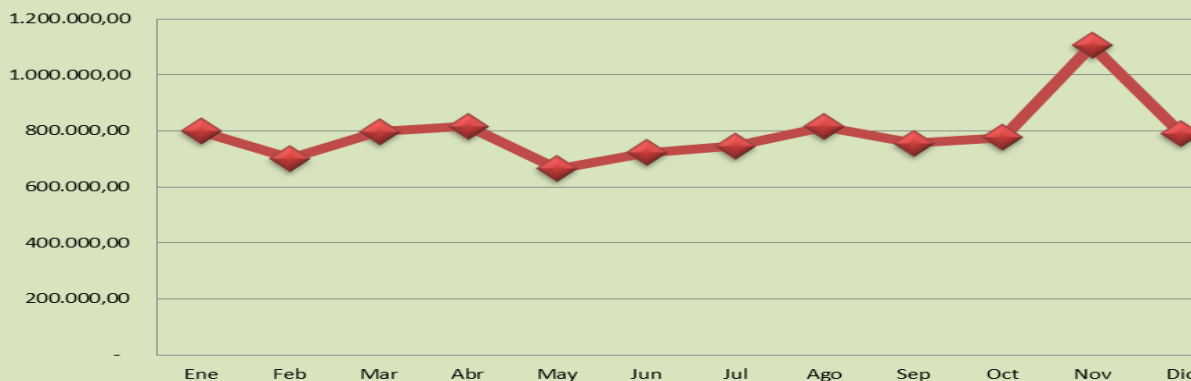



Tráfico de Carga Aérea Exportación - Importación AISP - 2012

Mes	SILVIO PETTIROSSI		TOTAL SILVIO PETTIROSSI
	EXPORTACIÓN	IMPORTACIÓN	
Ene	242.518,18	557.062,00	799.580,18
Feb	159.144,74	542.901,00	702.045,74
Mar	111.912,02	685.505,00	797.417,02
Abr	129.139,44	687.101,00	816.240,44
May	131.351,82	534.279,00	665.630,82
Jun	119.280,61	603.101,06	722.381,67
Jul	125.030,17	621.625,00	746.655,17
Ago	161.241,77	653.001,00	814.242,77
Sep	124.408,49	631.310,00	755.718,49
Oct	70.407,81	705.837,00	776.244,81
Nov	368.322,21	737.050,00	1.105.372,21
Dic	112.380,49	677.270,00	789.650,49
Total general	1.855.137,74	7.636.042,06	9.491.179,79

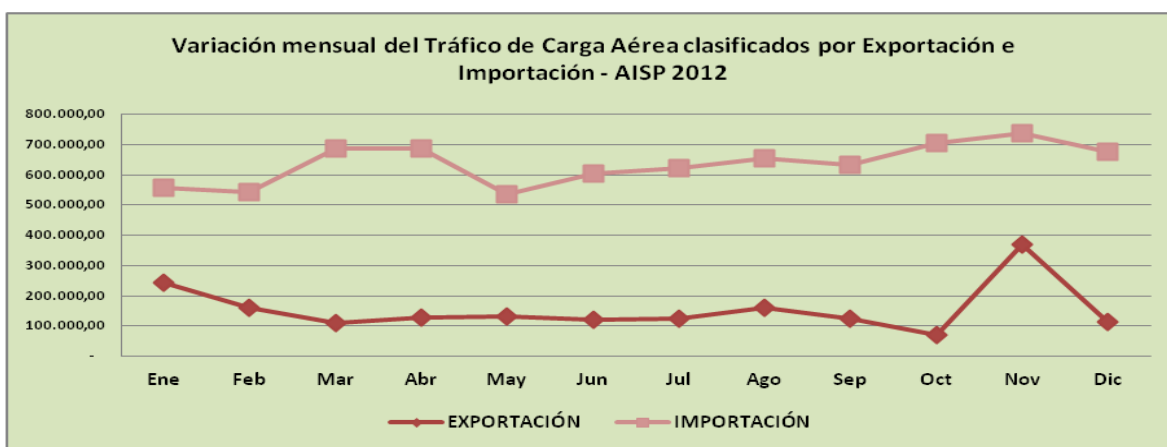
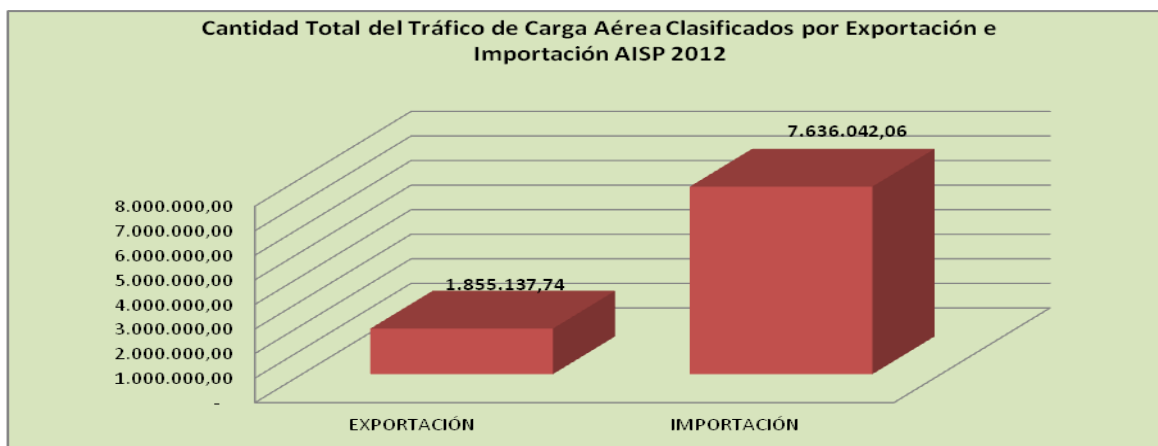
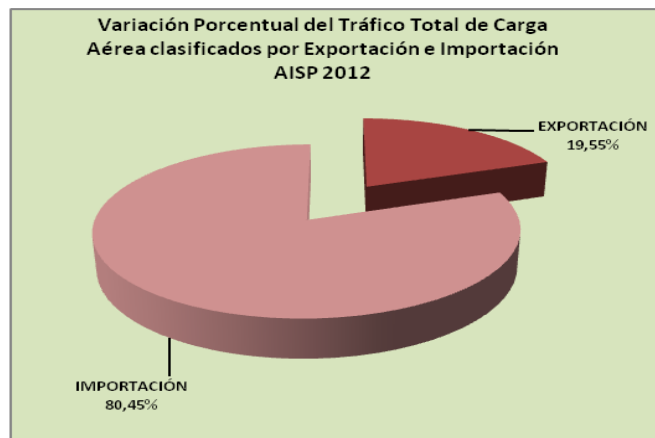



Tráfico de Carga Aérea Cargueros, Regulares y Tiket AISP - 2012

Mes	SILVIO PETTIROSSI			TOTAL SILVIO PETTIROSSI
	CARGUEROS	REGULARES	TICKET	
Ene	405.374,85	360.177,33	34.028,00	799.580,18
Feb	445.763,07	222.257,67	34.025,00	702.045,74
Mar	538.500,35	223.634,67	35.282,00	797.417,02
Abr	588.588,82	193.217,62	34.434,00	816.240,44
May	397.036,38	232.097,44	36.497,00	665.630,82
Jun	460.290,26	211.930,41	50.161,00	722.381,67
Jul	456.179,74	204.049,43	86.426,00	746.655,17
Ago	552.840,42	190.093,35	71.309,00	814.242,77
Sep	483.691,47	204.000,02	68.027,00	755.718,49
Oct	539.771,71	175.551,11	60.922,00	776.244,81
Nov	893.703,57	165.979,64	45.689,00	1.105.372,21
Dic	582.719,52	166.701,97	40.229,00	789.650,49
Total general	6.344.460,14	2.549.690,65	597.029,00	9.491.179,79

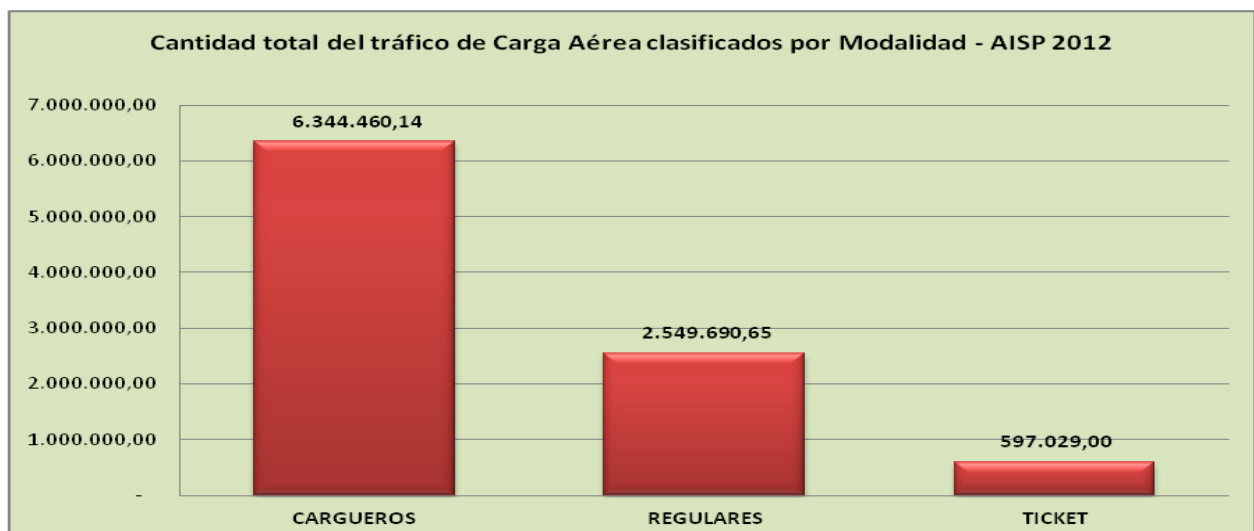
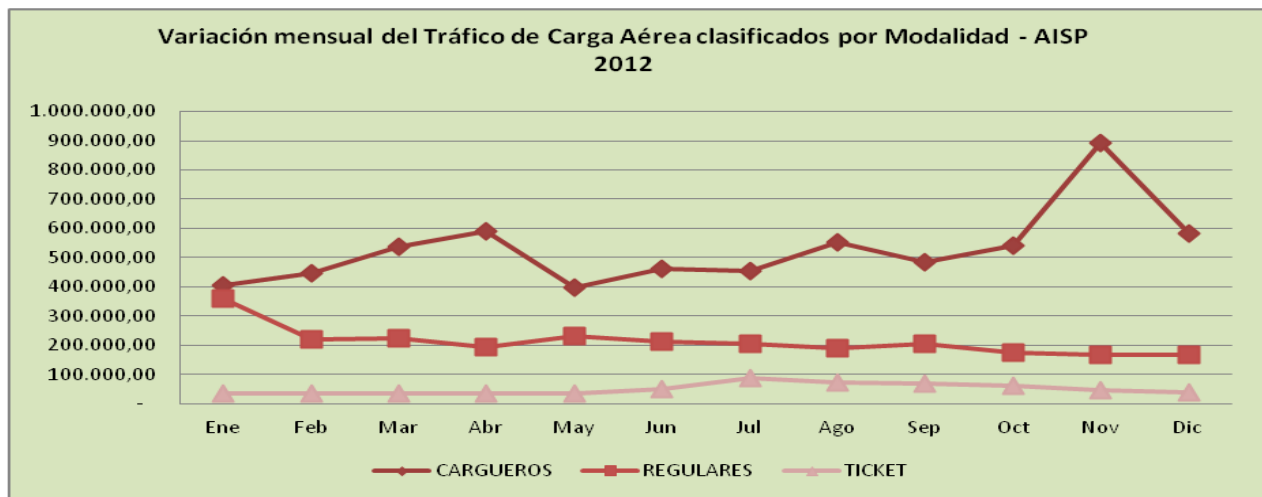
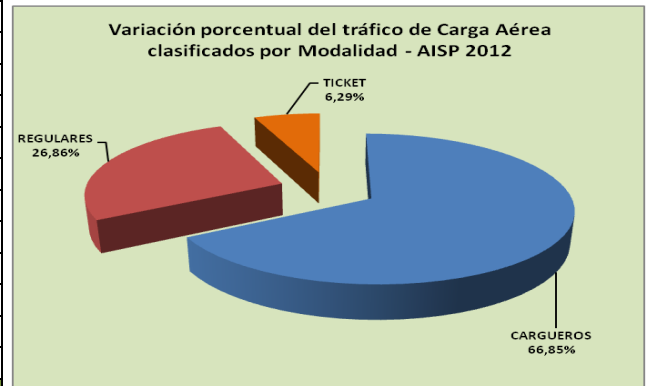



Tráfico de Carga Aérea Exportación, Importación y Modalidad AISP - 2012

Mes	SILVIO PETTIROSSI							Total SILVIO PETTIROSSI
	EXPORTACION		Total EXPORTACION	IMPORTACION			Total IMPORTACION	
	CARGUEROS	REGULARES		CARGUEROS	REGULARES	TICKET		
Ene	16.801,85	225.716,33	242.518,18	388.573,00	134.461,00	34.028,00	557.062,00	799.580,18
Feb	72.280,07	86.864,67	159.144,74	373.483,00	135.393,00	34.025,00	542.901,00	702.045,74
Mar	30.984,35	80.927,67	111.912,02	507.516,00	142.707,00	35.282,00	685.505,00	797.417,02
Abr	56.941,82	72.197,62	129.139,44	531.647,00	121.020,00	34.434,00	687.101,00	816.240,44
May	38.532,38	92.819,44	131.351,82	358.504,00	139.278,00	36.497,00	534.279,00	665.630,82
Jun	42.682,26	76.598,35	119.280,61	417.608,00	135.332,06	50.161,00	603.101,06	722.381,67
Jul	66.834,74	58.195,43	125.030,17	389.345,00	145.854,00	86.426,00	621.625,00	746.655,17
Ago	112.484,42	48.757,35	161.241,77	440.356,00	141.336,00	71.309,00	653.001,00	814.242,77
Sep	63.104,47	61.304,02	124.408,49	420.587,00	142.696,00	68.027,00	631.310,00	755.718,49
Oct	39.158,71	31.249,11	70.407,81	500.613,00	144.302,00	60.922,00	705.837,00	776.244,81
Nov	316.676,57	51.645,64	368.322,21	577.027,00	114.334,00	45.689,00	737.050,00	1.105.372,21
Dic	77.098,52	35.281,97	112.380,49	505.621,00	131.420,00	40.229,00	677.270,00	789.650,49
Total	933.580,14	921.557,60	1.855.137,74	5.410.880,00	1.628.133,06	597.029,00	7.636.042,06	9.491.179,79

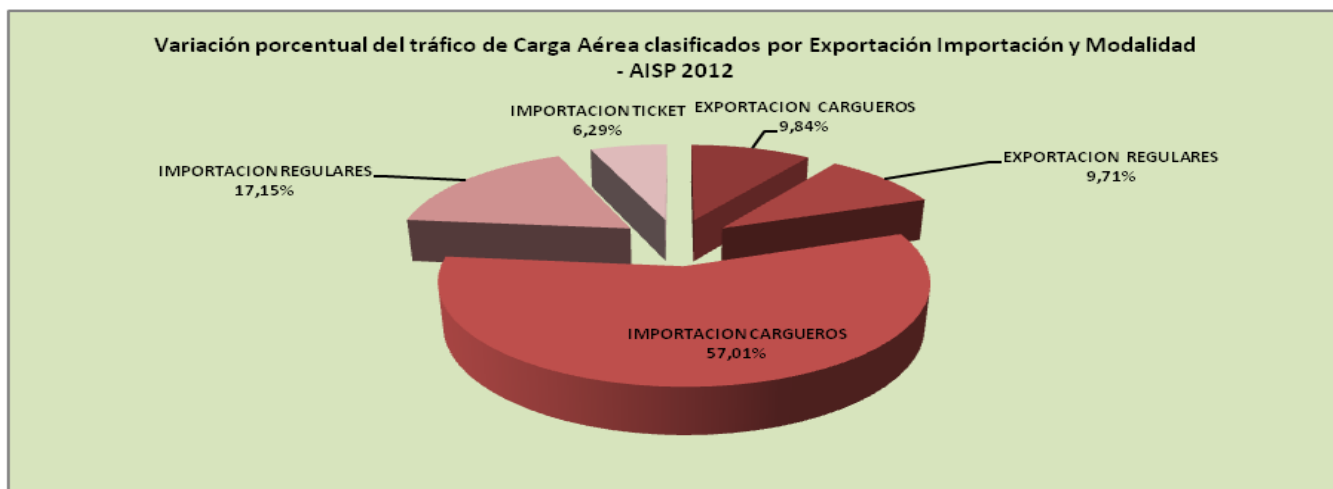
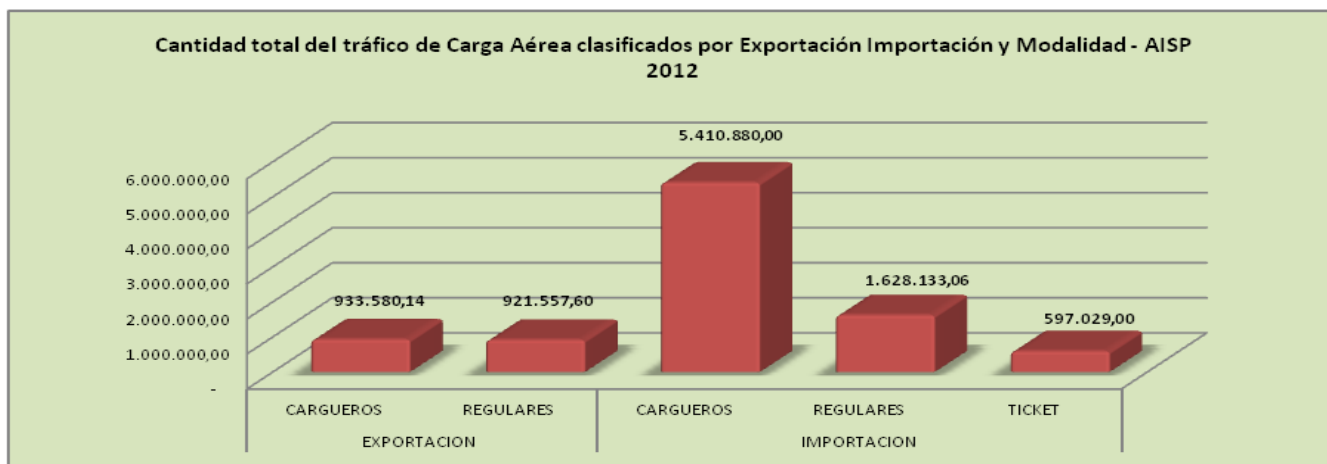



Tráfico de Carga Aérea Compañías Operadoras AISP - 2012

Aeropuerto	Compañías Operadoras	ENERO	FEBRERO	MARZO	ABRIL	MAYO	JUNIO	JULIO	AGOSTO	SEPTIEMBRE	OCTUBRE	NOVIEMBRE	DICIEMBRE	Total	
SILVIO PETTIROSSI	AEROLINEAS ARGENTINAS	21.420,18	15.505,10	9.347,67	6.278,20	12.123,54	3.911,98	21.329,78	26.718,74	43.942,45	17.408,73	17.603,62	17.355,74	212.945,73	
	AEROSUR	12.237,75	21.604,33	10.307,68	1.893,00									46.042,76	
	AIR CLASS	27.664,60	23.407,00	53.570,48	43.616,46	39.452,40	52.008,29	87.802,74	102.776,86	59.237,60	86.754,13	82.235,57	57.603,40	716.129,53	
	AMERICAN AIRLINES												3.058,62	6.898,00	9.956,62
	ATLAS AIR												232.612,00		232.612,00
	BUQUEBUS									1.466,00	1.567,00	2.404,96	2.526,00		7.963,96
	CENTURION CARGO			40.899,00	92.984,00	5.067,00									138.950,00
	COPA CARGO	5.911,42	7.972,52	10.877,54	17.373,13	16.301,64	31.107,71	20.927,50	32.411,95	23.946,46	23.089,47	25.803,94	29.481,06	245.204,34	
	DHL	12.496,00	14.746,00	13.896,00	6.379,00	5.455,00	13.876,00	10.576,00	13.367,00	10.758,00	8.690,00	13.300,00	5.779,00		129.318,00
	GOL	32.985,20	33.429,00	38.019,05	28.194,80	26.825,00	30.379,42	39.545,00	36.171,00	30.420,00	21.847,00	23.101,00	32.183,00		373.099,47
	LAN CARGO	228.452,15	244.934,53	203.518,60	278.982,87	185.720,69	236.262,88	206.621,56	252.683,24	257.311,35	243.610,93	401.792,98	306.325,15	3.046.216,92	
	LATAM									2.399,70	4.121,22	3.067,70	5.834,60	13.643,30	29.066,52
	OTROS												446,40		446,40
	PLUNA	26.707,88	20.144,04	25.023,41	26.447,76	29.269,23	22.301,79	565,00							150.459,11
	SOL DEL PARAGUAY- CHARTER									57,00					57,00
	TACA	173.181,38	20.821,99	22.071,84	15.128,50	22.416,60	26.630,39	13.246,67	20.947,36	30.725,15	29.084,58	11.305,93	6.167,73		391.728,13
	TAM	91.610,52	108.972,69	112.539,48	105.120,23	130.662,43	104.817,11	117.275,48	84.600,31	79.291,74	94.214,33	84.957,97	80.287,44		1.194.349,72
TAMPA CARGO	166.913,10	190.508,54	257.346,27	193.842,48	192.337,29	201.086,09	228.765,44	242.109,62	214.498,52	246.910,95	200.914,62	231.400,67		2.566.633,59	
Total SILVIO PETTIROSSI		799.580,18	702.045,74	797.417,02	816.240,44	665.630,82	722.381,67	746.655,17	814.242,77	755.718,49	776.244,81	1.105.372,21	789.650,49	9.491.179,79	

Cantidad total del Tráfico de Carga Aérea Clasificados por Compañías Operadoras - AISP 2012

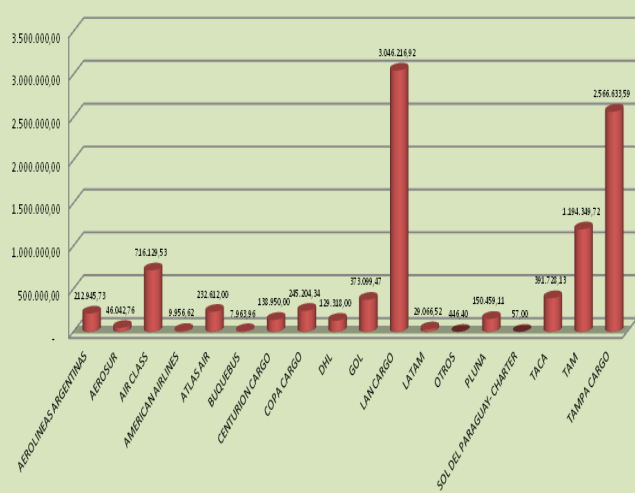

Variación porcentual del Tráfico de Carga Aérea Clasificados por Compañías Aéreas - AISP - 2012

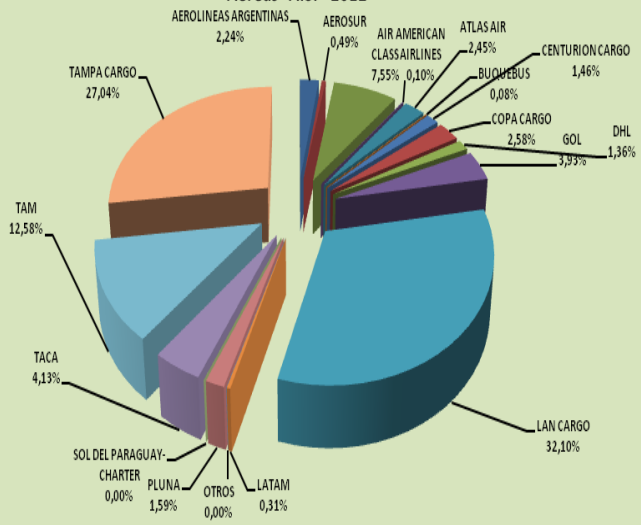



Tráfico de Carga Aérea Compañías Operadoras Regulares AISP - 2012

Aeropuerto	Modalidad	Compañías Operadoras Regulares	Total general
SILVIO PETTIROSSI	REGULARES	AEROLINEAS ARGENTINAS	212.945,73
		AEROSUR	46.042,76
		AMERICAN AIRLINES	9.956,62
		BUQUEBUS	7.963,96
		COPA CARGO	245.204,34
		GOL	373.099,47
		PLUNA	150.459,11
		SOL DEL PARAGUAY- CHARTER	57,00
		TACA	391.728,13
		TAM	1.102.277,72
Total SILVIO PETTIROSSI			2.539.734,83

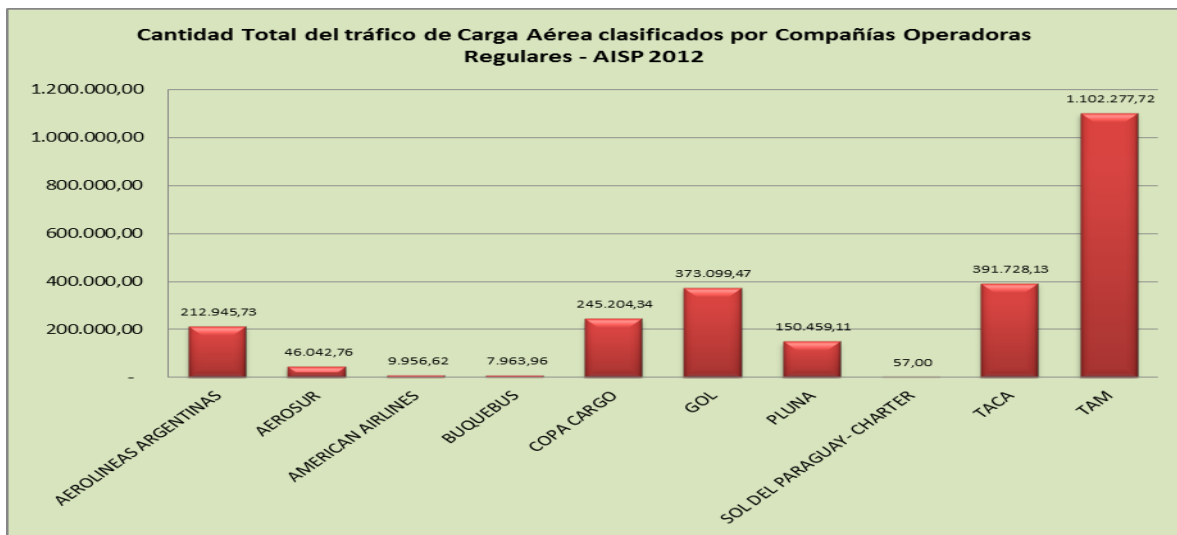
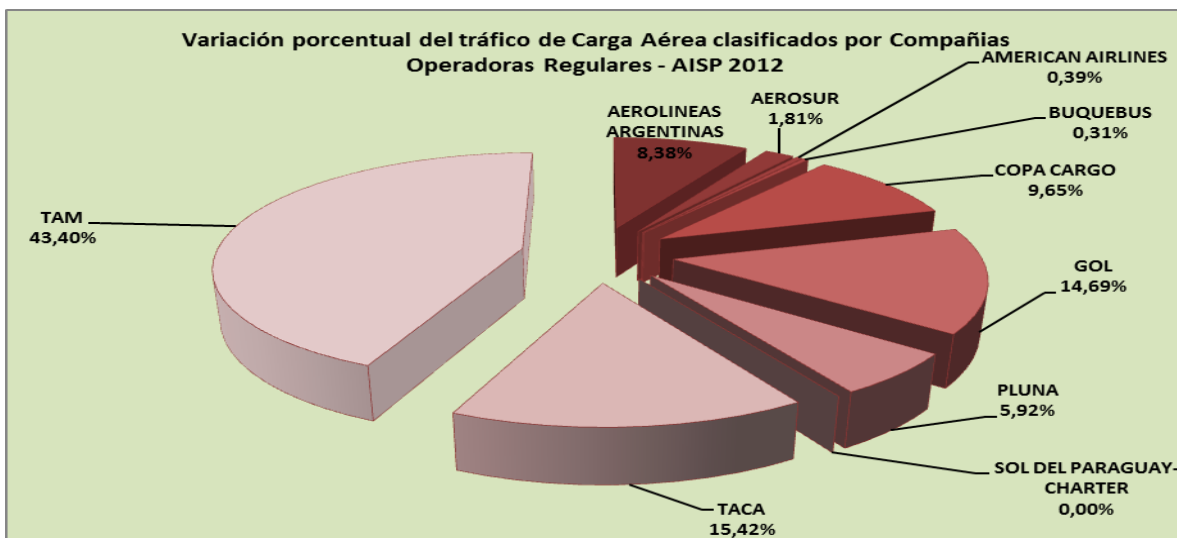



Tráfico de Carga Aérea Compañías Operadoras Regulares y Exportación

Aeropuerto	Modalidad	Compañías Operadoras	Importación Exportación	Total
SILVIO PETTIROSSI	REGULARES	AEROLINEAS ARGENTINAS	EXPORTACIÓN	72.706,73
			IMPORTACIÓN	140.239,00
		AEROSUR	EXPORTACIÓN	20.870,76
			IMPORTACIÓN	25.172,00
		AMERICAN AIRLINES	EXPORTACIÓN	6.978,62
			IMPORTACIÓN	2.978,00
		BUQUEBUS	EXPORTACIÓN	871,96
			IMPORTACIÓN	7.092,00
		COPA CARGO	EXPORTACIÓN	56.655,34
			IMPORTACIÓN	188.549,00
		GOL	EXPORTACIÓN	13.958,05
			IMPORTACIÓN	359.141,42
		PLUNA	EXPORTACIÓN	16.017,67
			IMPORTACIÓN	134.441,44
		SOL DEL PARAGUAY- CHARTER	EXPORTACIÓN	57,00
			IMPORTACIÓN	240.241,13
		TACA	EXPORTACIÓN	151.487,00
			IMPORTACIÓN	483.244,53
		TAM	EXPORTACIÓN	619.033,19
			IMPORTACIÓN	619.033,19
Total SILVIO PETTIROSSI				2.539.734,83

Cantidad Total del tráfico de Carga Aérea clasificados por Compañías Operadoras Regulares y Exportación Importación - AISP 2012

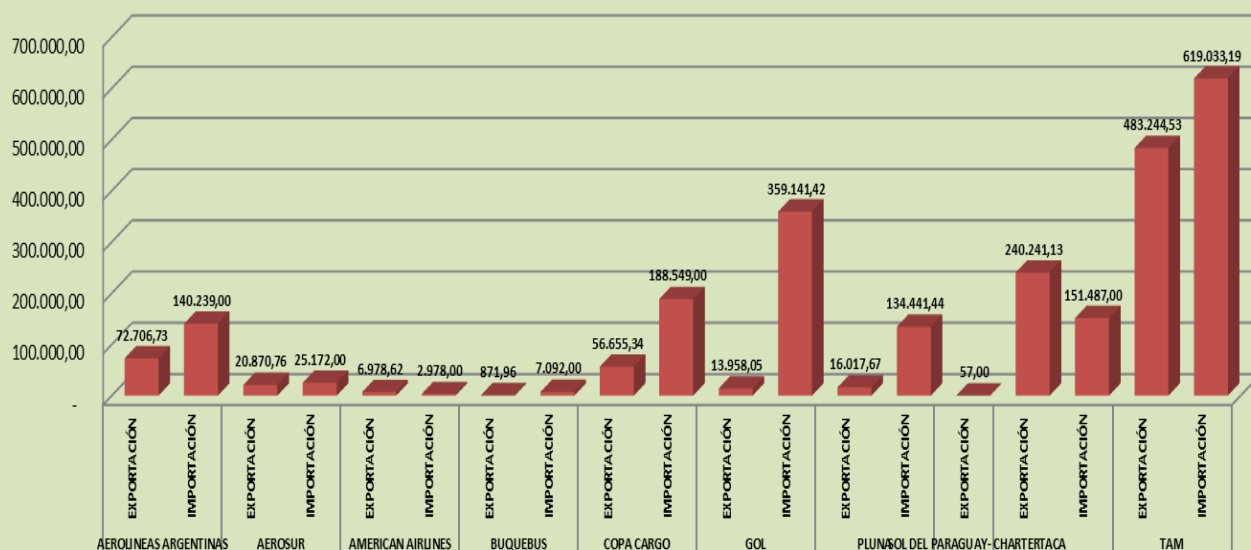



Tráfico de Carga Aérea Compañías Operadoras Cargueros AISP - 2012

Aeropuerto	Modalidad	Compañías Operadora	TOTAL
SILVIO PETTIROSSI	CARGUEROS	AIR CLASS	365.260,53
		ATLAS AIR	232.612,00
		CENTURION CARGO	138.950,00
		LAN CARGO	3.022.973,92
		LATAM	19.110,70
		OTROS	446,40
		TAMPA CARGO	2.564.911,59
Total SILVIO PETTIROSSI			6.344.265,14

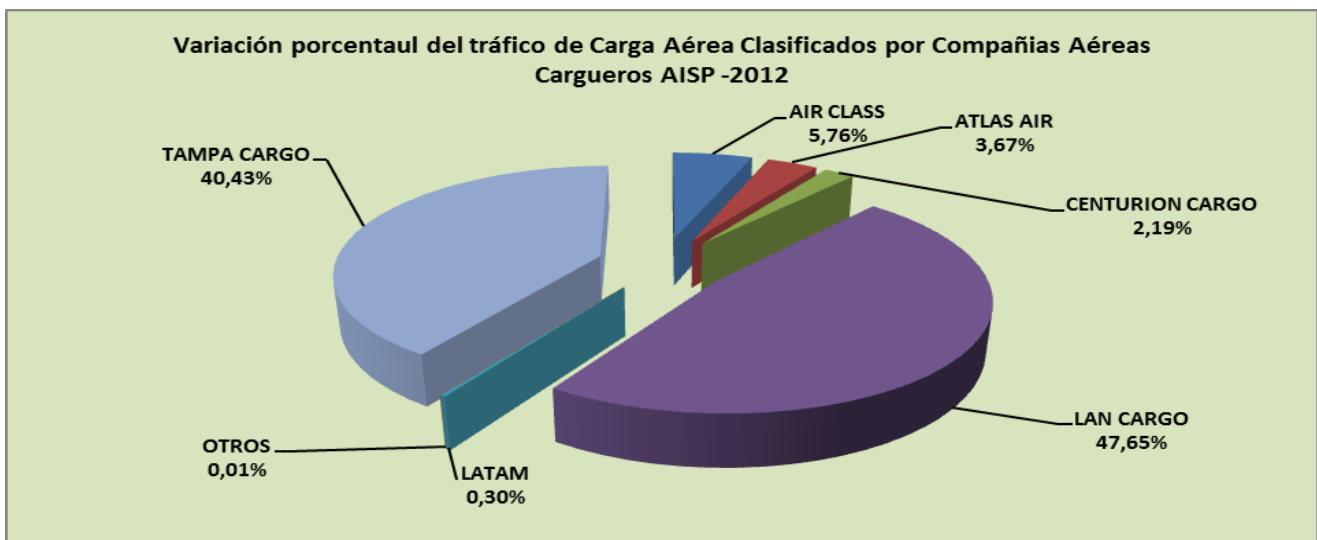
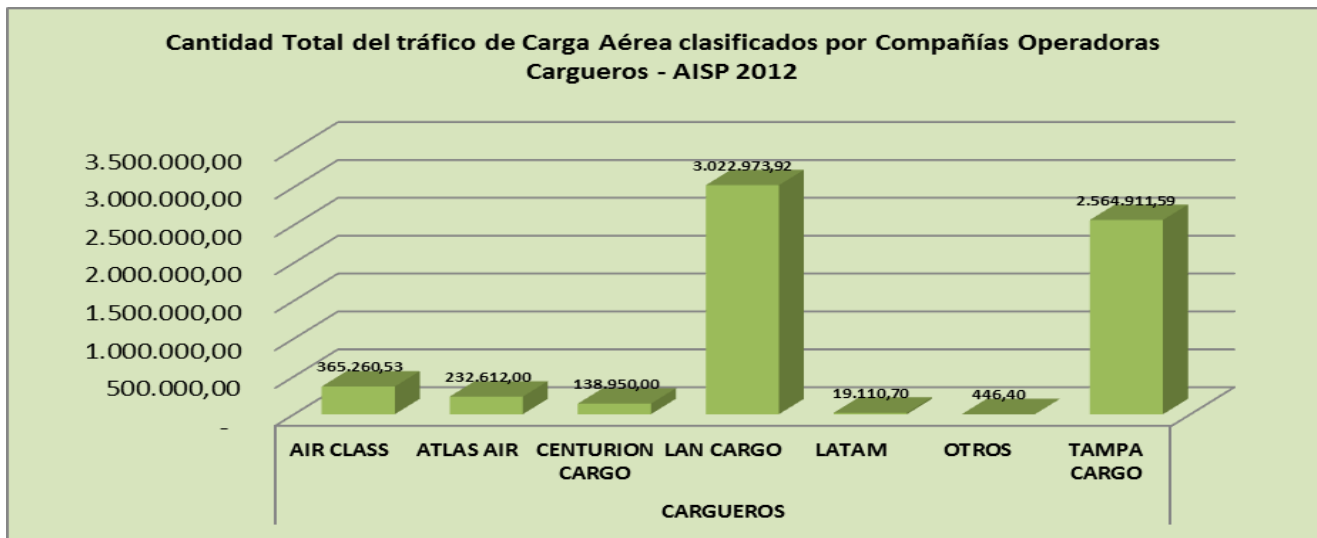



Tráfico de Carga Aérea Compañías Operadoras Cargueros y Exportación

Aeropuerto	Modalidad	Compañías Operadoras	Importación Exportación	TOTAL
SILVIO PETTIROSSI	CARGUEROS	AIR CLASS	EXPORTACIÓN	118.746,53
			IMPORTACIÓN	246.514,00
		ATLAS AIR	EXPORTACIÓN	232.612,00
			IMPORTACIÓN	138.950,00
		LAN CARGO	EXPORTACIÓN	326.234,92
			IMPORTACIÓN	2.696.739,00
		LATAM	EXPORTACIÓN	19.110,70
		OTROS	EXPORTACIÓN	446,40
		TAMPA CARGO	EXPORTACIÓN	236.234,59
			IMPORTACIÓN	2.328.677,00
Total SILVIO PETTIROSSI				6.344.265,14

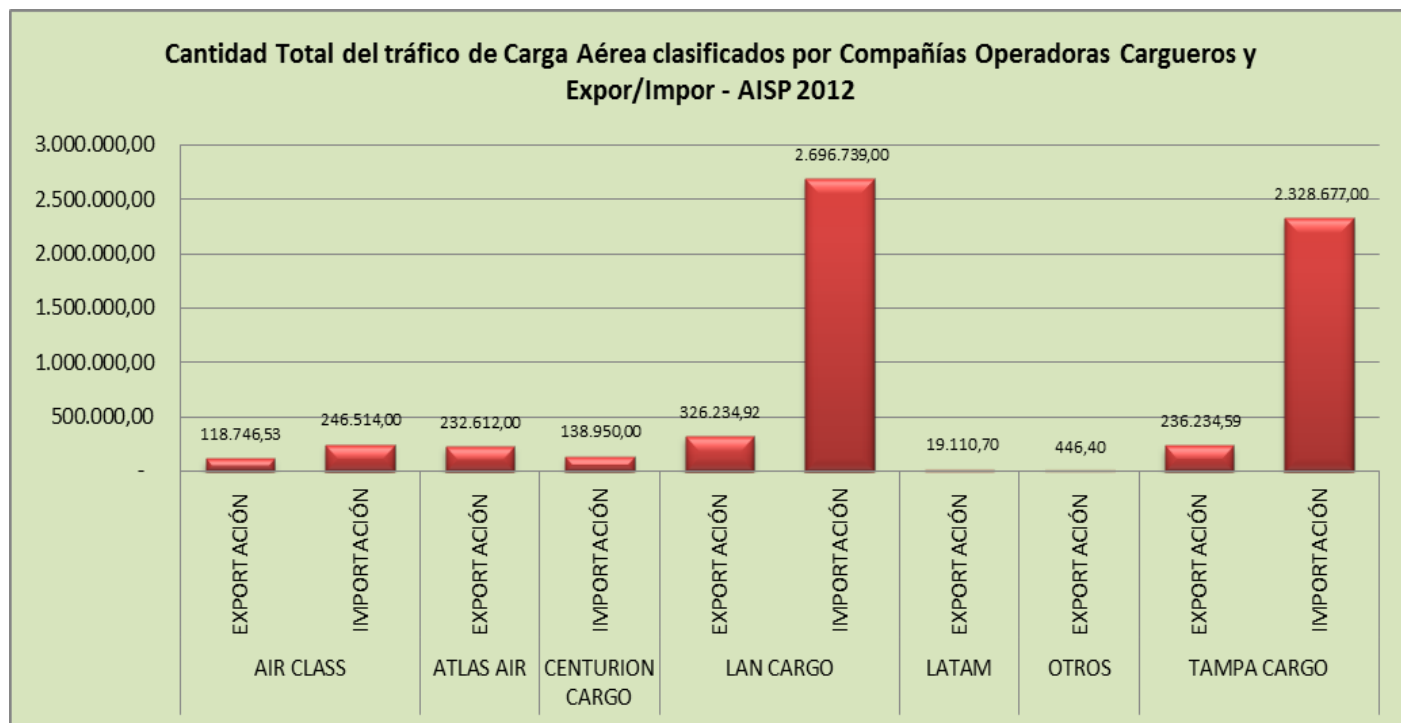



Tráfico de Carga Aérea Compañías Operadoras Ticket AISP -

Aeropuerto	Modalidad	Compañías Operadoras	Total
SILVIO PETTIROSSI	TICKET	AIR CLASS	350.869,00
		DHL	129.318,00
		LAN CARGO	23.243,00
		TAM	91.877,00
		TAMPA CARGO	1.722,00
Total SILVIO PETTIROSSI			597.029,00

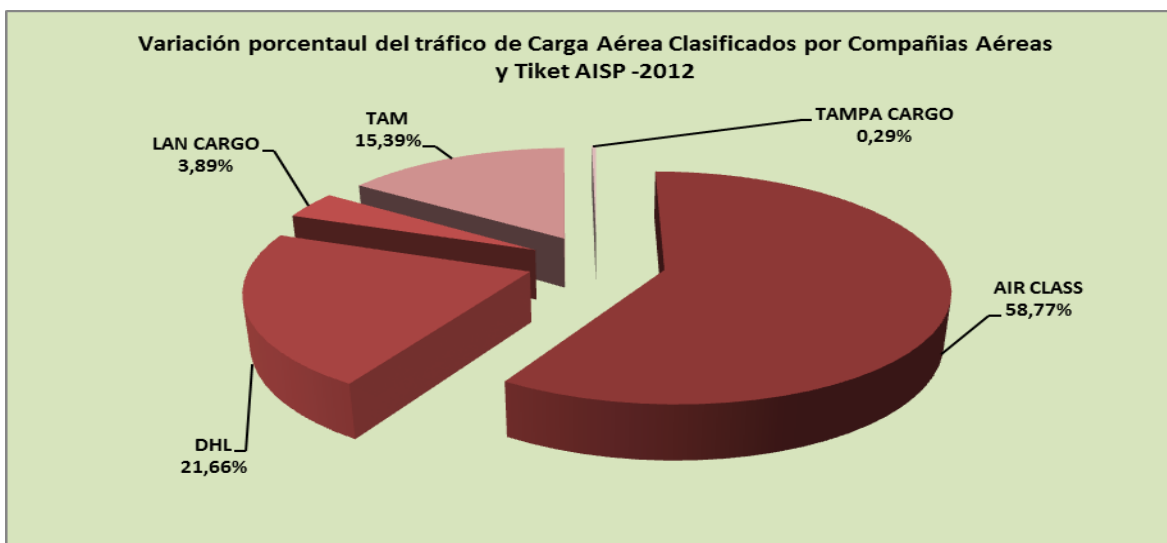
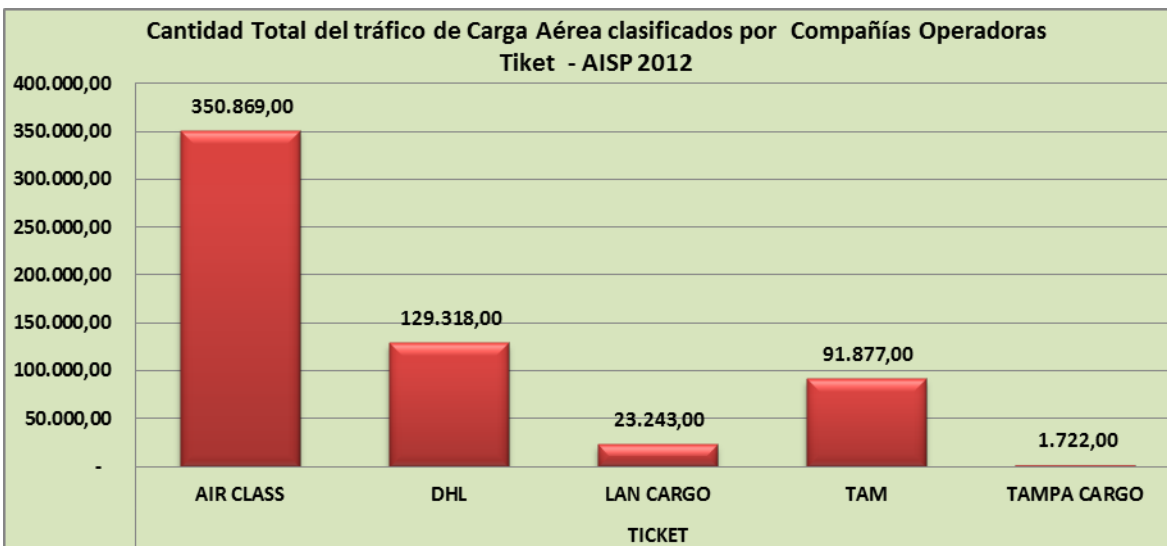



Tráfico de Carga Aérea Compañías Operadoras, Ticket y Exportación Im-

Aeropuerto	Modalidad	Compañías Operadoras	Importación Exportación	Total
SILVIO PETTIROSSI	TICKET	AIR CLASS	IMPORTACIÓN	350.869
		DHL	IMPORTACIÓN	129.318,00
		LAN CARGO	IMPORTACIÓN	23.243,00
		TAM	IMPORTACIÓN	91.877,00
		TAMPA CARGO	IMPORTACIÓN	1.722,00
Total SILVIO PETTIROSSI				597.029,00

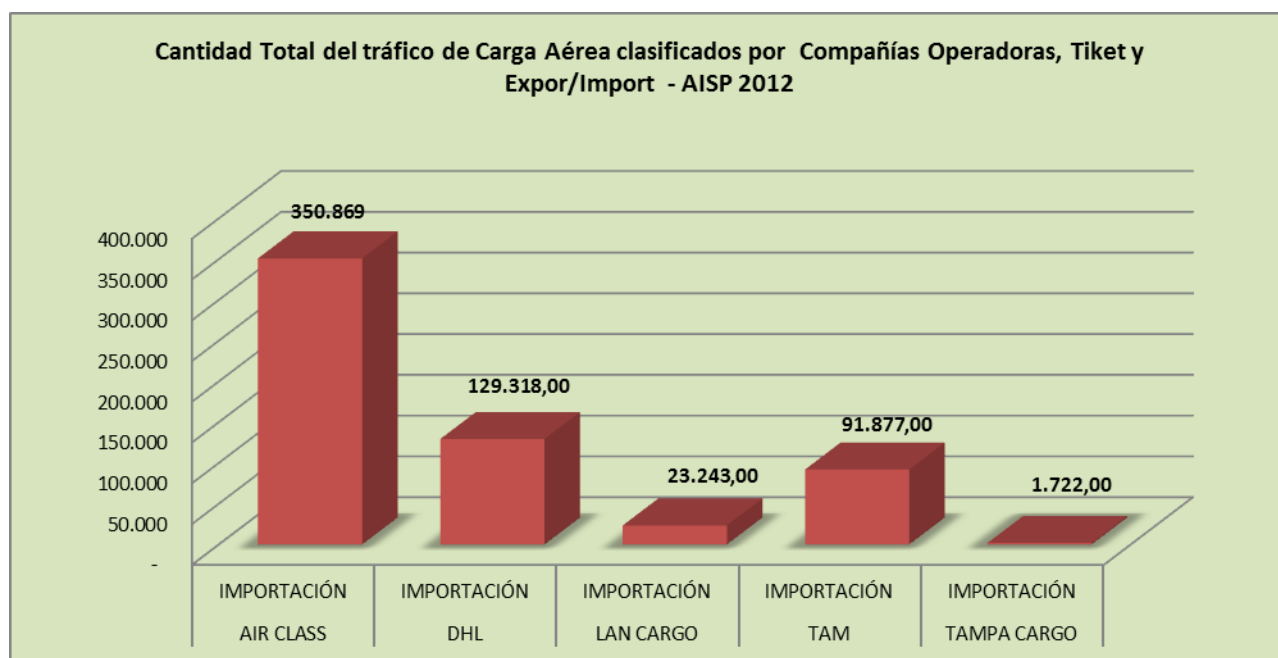



Tráfico de Carga Aérea Compañías Operadoras, según Días de la Semana AISP - 2012

Aeropuerto	Compañías Operadoras	Días de la Semana							Total general
		Lunes	Martes	Miércoles	Jueves	Viernes	Sábado	Domingo	
SILVIO PETTIROSSI	AEROLINEAS ARGENTINAS	21.437,22	42.025,47	51.884,58	36.385,31	33.465,15	20.219,00	7.529,00	212.945,73
	AEROSUR	10.453,80	1.252,97	13.752,39	574,90	13.686,70		6.322,00	46.042,76
	AIR CLASS	282.238,81	23.993,94	65.004,79	305.092,76	34.036,23	2.686,00	3.077,00	716.129,53
	AMERICAN AIRLINES	356,50	410,50	564,80	1.477,70	5.854,12		1.293,00	9.956,62
	ATLAS AIR	232.612,00							232.612,00
	BUQUEBUS	887,96	979,00	1.788,00	1.325,00	851,00	1.675,00	458,00	7.963,96
	CENTURION CARGO	3.981,00			28.305,00	12.594,00	94.070,00		138.950,00
	COPA CARGO	34.977,80	44.028,69	36.944,25	42.347,79	36.057,80	29.749,00	21.099,00	245.204,34
	DHL	1.364,00	34.446,00	32.511,00	2.883,00	42.429,00	1.797,00	13.888,00	129.318,00
	GOL	36.698,00	59.768,94	51.342,00	57.478,70	56.505,84	64.711,00	46.595,00	373.099,47
	LAN CARGO	151.830,94	84.804,99	78.473,42	605.008,90	425.804,03	1.364.596,64	335.698,00	3.046.216,92
	LATAM	248,00	2.444,60	3.913,02	9.849,00	12.611,90			29.066,52
	OTROS	446,40							446,40
	PLUNA	25.586,92	21.316,20	20.687,85	28.014,97	20.139,73	14.418,00	20.295,44	150.459,11
	SOL DEL PARAGUAY- CHARTER			57,00					57,00
	TACA	28.073,15	39.306,12	46.178,00	191.658,73	32.518,13	28.934,00	25.060,00	391.728,13
TAM	197.746,91	149.012,29	221.827,92	206.392,08	283.355,32	77.549,00	58.466,19	1.194.349,72	
TAMPA CARGO	752.808,00	194.049,13	82.867,39	552.583,16	660.296,91	27.383,00	296.646,00	2.566.633,59	
Total SILVIO PETTIROSSI		1.781.747,41	697.838,83	707.796,42	2.069.377,00	1.670.205,86	1.727.787,64	836.426,63	9.491.179,79

Cantidad total de Carga Aérea Clasificados por Compañías Operadoras según Días de la Semana - AISP 2012

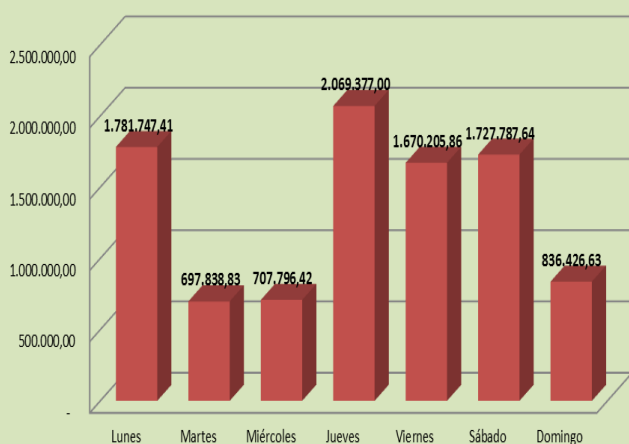

Variación porcentual del tráfico de Carga Aérea Clasificados por Compañía Operadora según Días de la Semana AISP - 2012

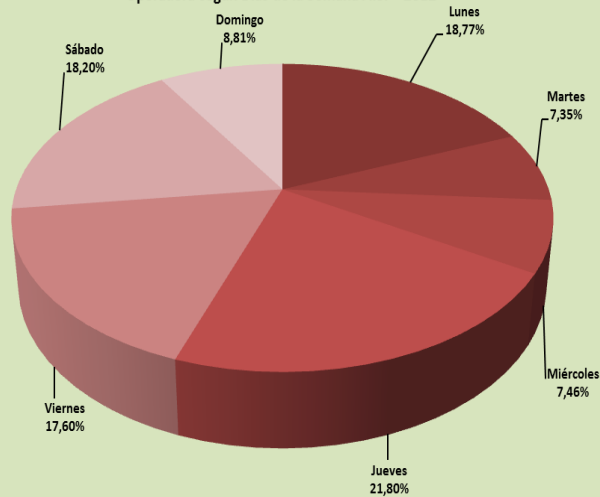



Cuadros y Gráficos de Carga Aérea Aeropuerto Internacional

Cantidad Total de Carga Aérea - 2012

Mes	GUARANÍ	Total
Ene	1.190.666,93	1.190.666,93
Feb	975.691,29	975.691,29
Mar	1.495.526,00	1.495.526,00
Abr	1.269.779,21	1.269.779,21
May	1.044.933,10	1.044.933,10
Jun	1.098.288,50	1.098.288,50
Jul	765.769,03	765.769,03
Ago	1.148.519,36	1.148.519,36
Sep	1.419.061,20	1.419.061,20
Oct	946.576,04	946.576,04
Nov	1.193.305,00	1.193.305,00
Dic	837.887,00	837.887,00
Total	13.386.002,66	13.386.002,66

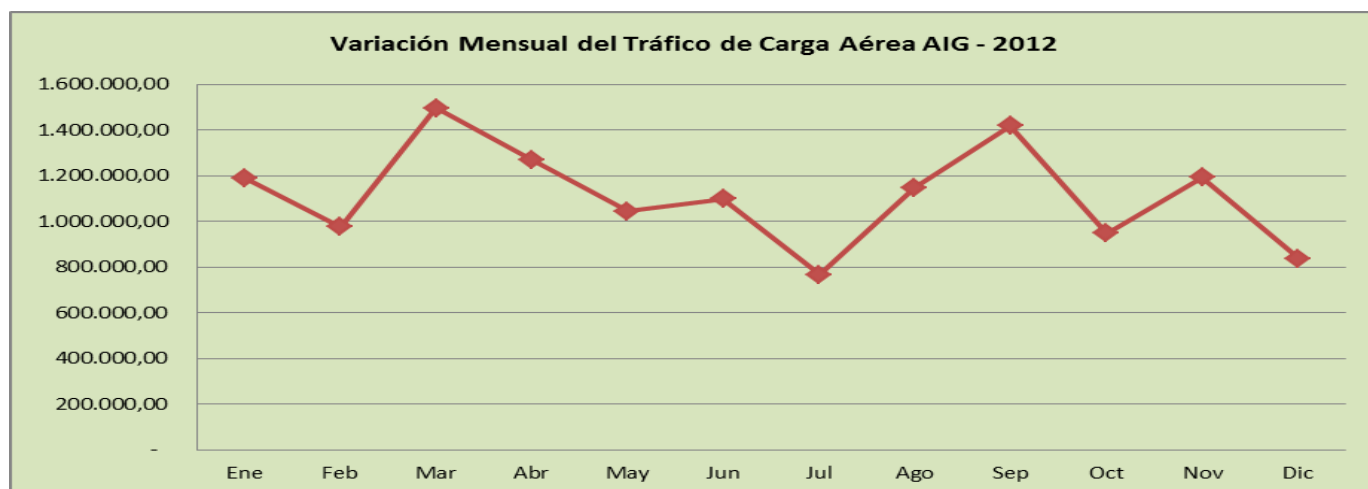
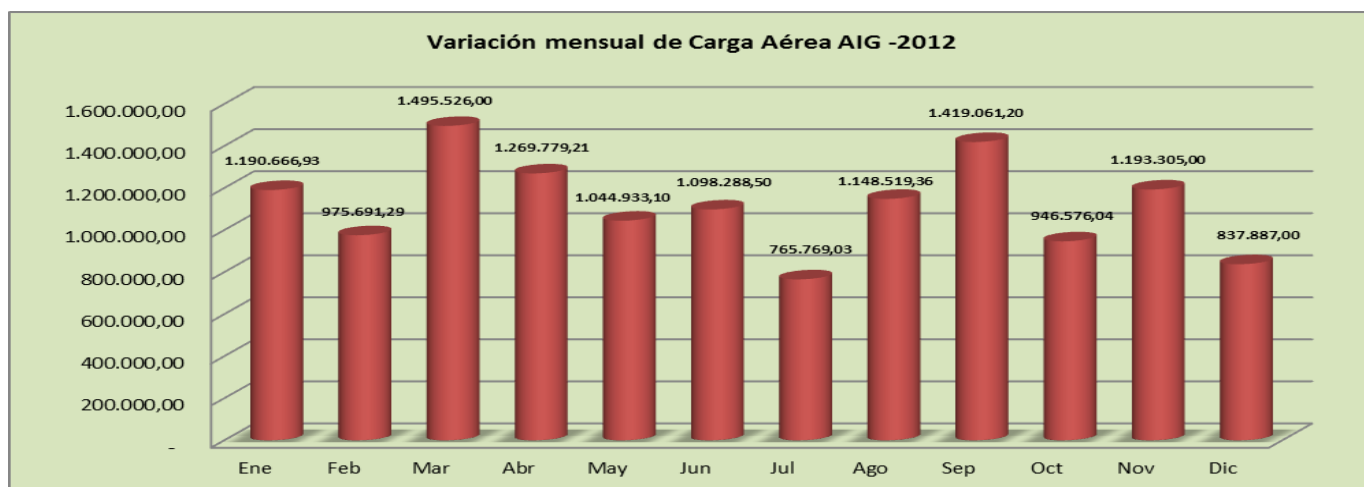



Tráfico de Carga Aérea Exportación - Importación AIG - 2012

Mes	GUARANÍ		Total GUARANÍ
	EXPORTACIÓN	IMPORTACIÓN	
Ene	105.780,00	1.084.886,93	1.190.666,93
Feb	106.503,40	869.187,89	975.691,29
Mar	106.432,00	1.389.094,00	1.495.526,00
Abr	153.977,80	1.115.801,41	1.269.779,21
May	83.983,20	960.949,90	1.044.933,10
Jun	84.918,70	1.013.369,80	1.098.288,50
Jul	50.440,00	715.329,03	765.769,03
Ago	3.706,10	1.144.813,26	1.148.519,36
Sep	82.781,00	1.336.280,20	1.419.061,20
Oct	3.372,80	943.203,24	946.576,04
Nov	86.485,00	1.106.820,00	1.193.305,00
Dic	638,00	837.249,00	837.887,00
Total	869.018,00	12.516.984,66	13.386.002,66

Variación porcentual del Tráfico de Carga Aérea Clasificados por Exportación e Importación AIG - 2012

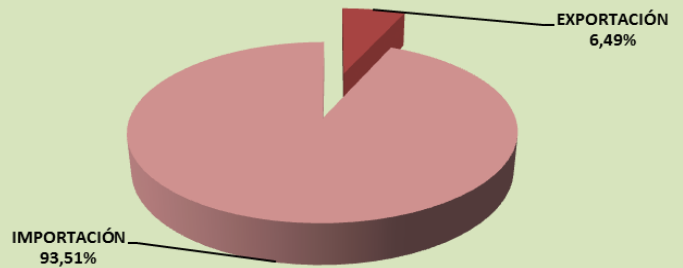

Cantidad total de Carga Aérea Clasificados por Exportación e Importación - AIG 2012

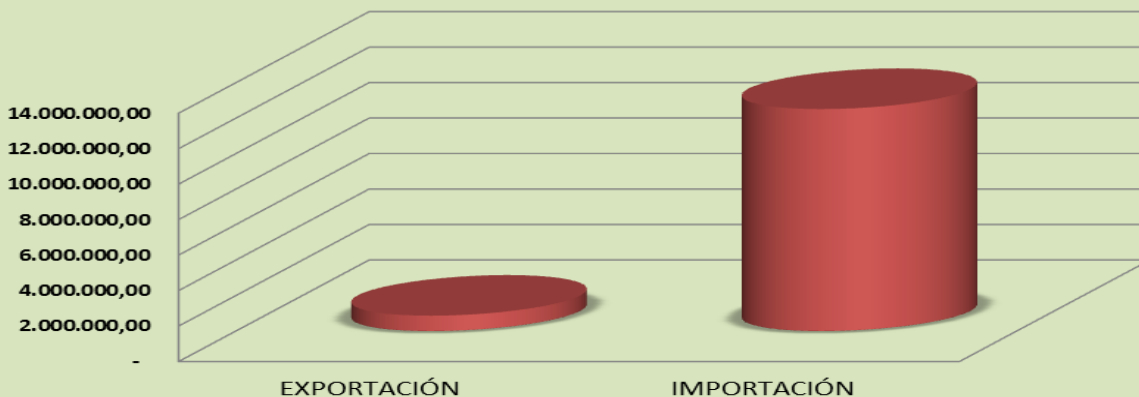

Cantidad Total mensual del Tráfico de Carga Aérea Clasificados por Exportación e Importación - AIG 2012

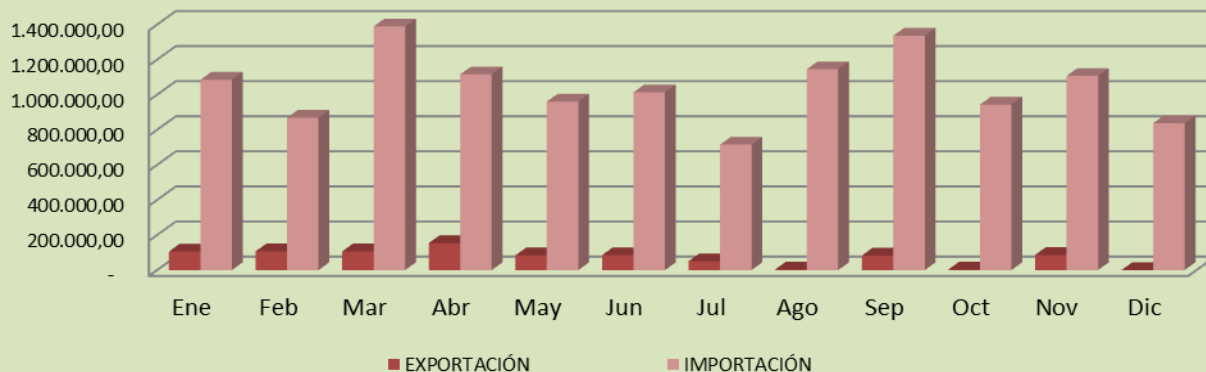



Tráfico de Carga Aérea Cargueros - Regulares AIG - 2012

Mes	GUARANÍ		Total GUARANÍ
	CARGUEROS	REGULARES	
Ene	1.188.184,10	2.482,83	1.190.666,93
Feb	973.716,15	1.975,14	975.691,29
Mar	1.494.825,00	701,00	1.495.526,00
Abr	1.264.966,00	4.813,21	1.269.779,21
May	1.043.614,20	1.318,90	1.044.933,10
Jun	1.091.162,00	7.126,50	1.098.288,50
Jul	764.012,00	1.757,03	765.769,03
Ago	1.146.570,00	1.949,36	1.148.519,36
Sep	1.416.964,60	2.096,60	1.419.061,20
Oct	943.593,00	2.983,04	946.576,04
Nov	1.190.161,00	3.144,00	1.193.305,00
Dic	837.101,00	786,00	837.887,00
Total general	13.354.869,05	31.133,61	13.386.002,66

Variación porcentual del tráfico de Carga Aérea Clasificados por Cargueros y Regulares AIG -2012

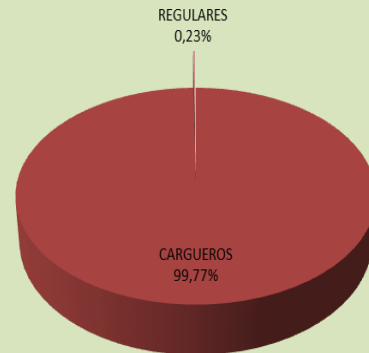

Variación mensual del Tráfico de Carga Aérea Clasificados por Cargueros y Regulares AIG - 2012

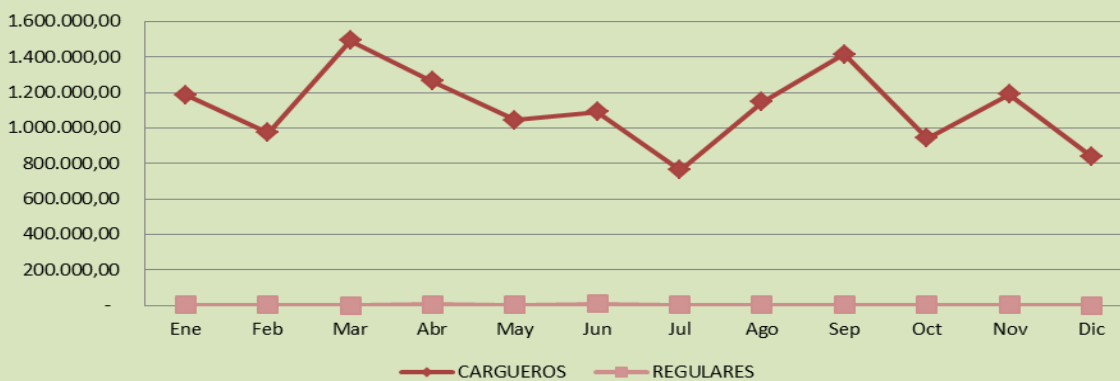

Cantidad total de Carga Aérea Clasificados por Cargueros y Regulares - AIG 2012

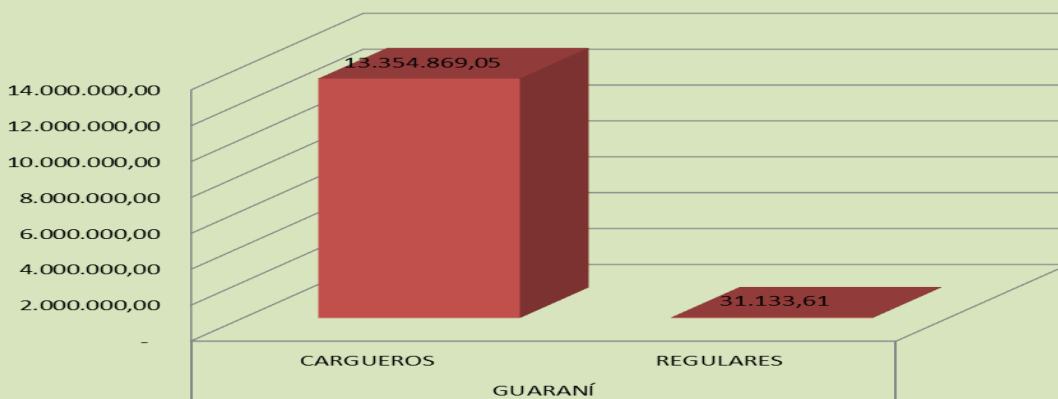



Tráfico de Carga Aérea Cargueros - Regulares y Exportación Importación AIG - 2012

Mes	GUARANÍ						TOTAL GUARANÍ
	CARGUEROS		Total CARGUEROS	REGULARES		Total REGULARES	
	EXPORTACIÓN	IMPORTACIÓN		EXPORTACIÓN	IMPORTACIÓN		
Ene	105.600,00	1.082.584,10	1.188.184,10	180,00	2.302,83	2.482,83	1.190.666,93
Feb	105.151,65	868.564,50	973.716,15	1.351,75	623,39	1.975,14	975.691,29
Mar	105.952,00	1.388.873,00	1.494.825,00	480,00	221,00	701,00	1.495.526,00
Abr	150.158,00	1.114.808,00	1.264.966,00	3.819,80	993,41	4.813,21	1.269.779,21
May	83.983,20	959.631,00	1.043.614,20		1.318,90	1.318,90	1.044.933,10
Jun	83.855,00	1.007.307,00	1.091.162,00	1.063,70	6.062,80	7.126,50	1.098.288,50
Jul	50.006,00	714.006,00	764.012,00	434,00	1.323,03	1.757,03	765.769,03
Ago	3.350,00	1.143.220,00	1.146.570,00	356,10	1.593,26	1.949,36	1.148.519,36
Sep	82.781,00	1.334.183,60	1.416.964,60		2.096,60	2.096,60	1.419.061,20
Oct	1.810,00	941.783,00	943.593,00	1.562,80	1.420,24	2.983,04	946.576,04
Nov	84.495,00	1.105.666,00	1.190.161,00	1.990,00	1.154,00	3.144,00	1.193.305,00
Dic	498,00	836.603,00	837.101,00	140,00	646,00	786,00	837.887,00
Total	857.639,85	12.497.229,20	13.354.869,05	11.378,15	19.755,46	31.133,61	13.386.002,66

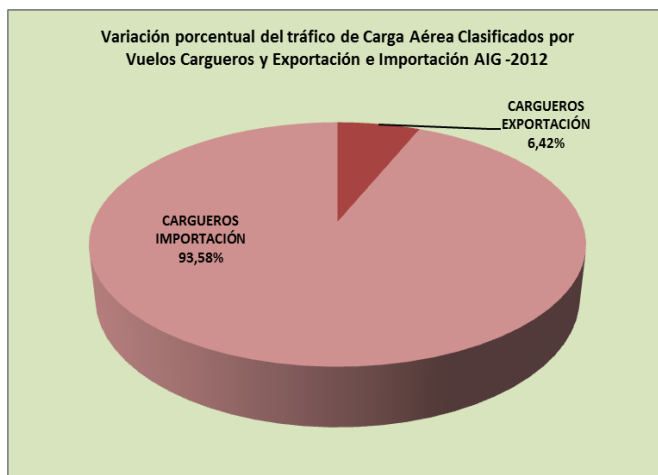
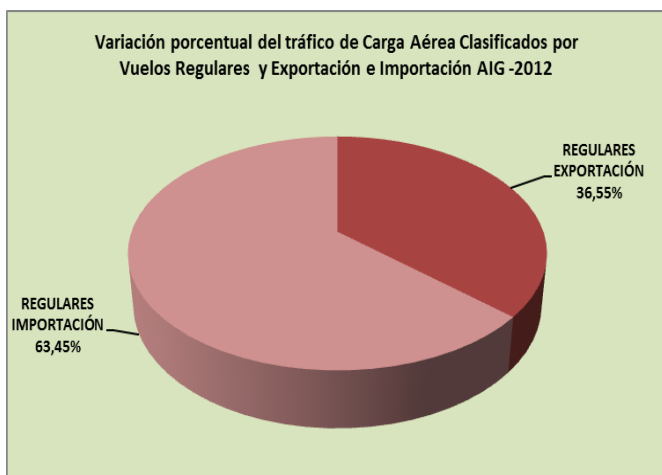



Tráfico de Carga Aérea Compañías Operadoras - AIG 2012

Aeropuerto	Compañías Operadoras	Total general
GUARANÍ	AIR CARGO GERMANY	812.576,00
	ATLAS AIR	4.198.475,00
	AVIENT AVIATION	314.785,00
	CENTURION CARGO	6.102.716,60
	LAN CARGO	1.648.714,45
	SOUTHER AIR	77.174,00
	TAM	31.133,61
	TAMPA CARGO	200.428,00
Total GUARANÍ		13.386.002,66

Cantidad total de Carga Aérea Clasificados por Compañías Operadoras - AIG 2012

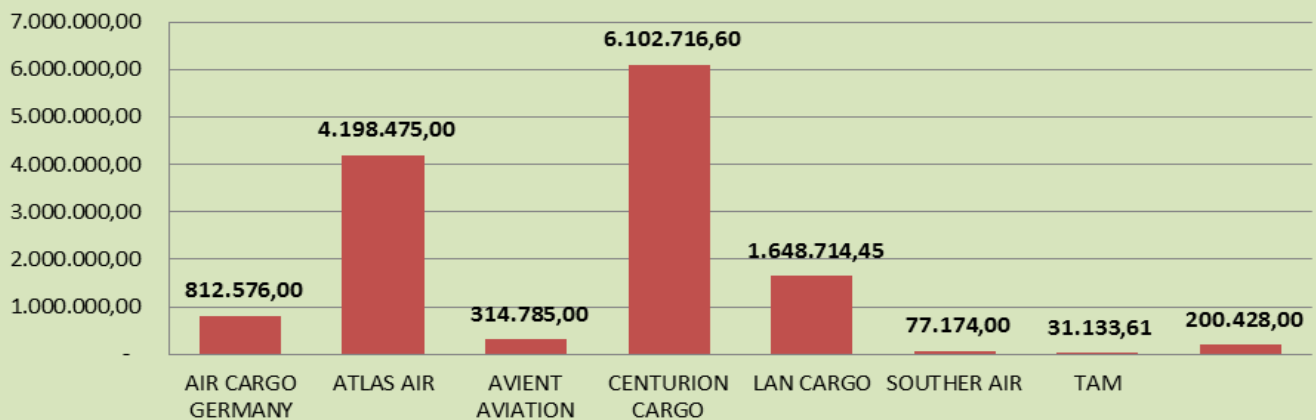

Variación porcentual del tráfico de Carga Aérea Clasificados por Compañías Operadoras AIG -2012

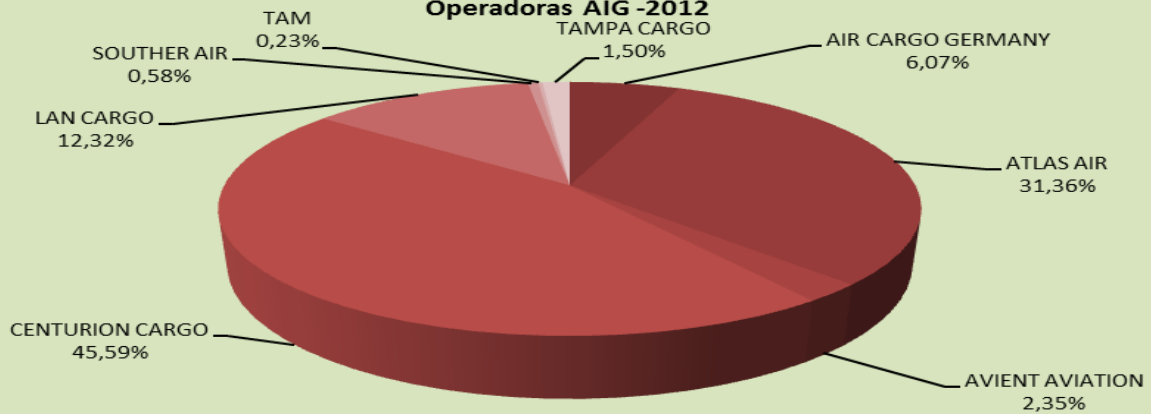



Tráfico de Carga Aérea Compañías Operadoras y Exportación

Aeropuerto	Compañías Operadoras	Importación Exportación	Total
GUARANÍ	Air Cargo Germany	EXPORTACIÓN	210.606,00
		IMPORTACIÓN	601.970,00
	ATLAS AIR	IMPORTACIÓN	4.198.475,00
	Avient Aviation	IMPORTACIÓN	314.785,00
	CENTURION CARGO	EXPORTACIÓN	380.445,00
		IMPORTACIÓN	5.722.271,60
	LAN CARGO	EXPORTACIÓN	66.564,85
		IMPORTACIÓN	1.582.149,60
	Souther Air	IMPORTACIÓN	77.174,00
	TAM	EXPORTACIÓN	11.378,15
		IMPORTACIÓN	19.755,46
	TAMPA CARGO	EXPORTACIÓN	200.024,00
		IMPORTACIÓN	404,00
	Total GUARANÍ		

Cantidad total de Carga Aérea Clasificados por Compañías Operadoras y Exportación e Importación - AIG 2012

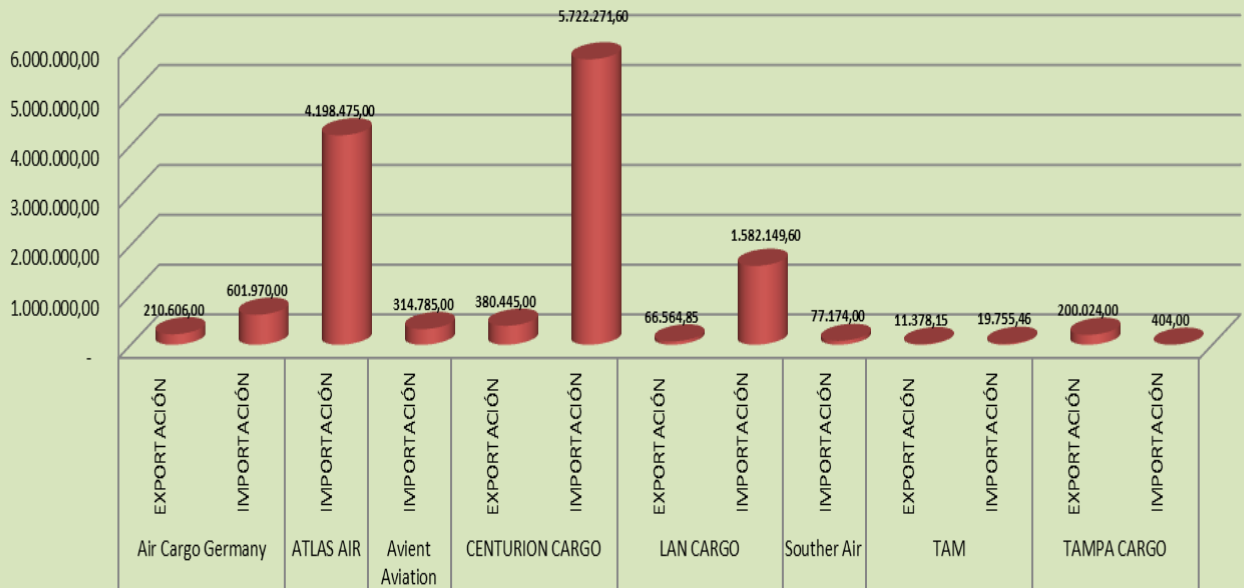



Tráfico de Carga Aérea Compañías Operadoras y Regular TAM -

Aeropuerto	Modalidad	Compañía Operadora	ENE	FEB	MAR	ABR	MAY	JUN	JUL	AGO	SEP	OCT	NOV	DIC	TOTAL
GUARANÍ	REGULARES	TAM	2.482,83	1.975,14	701,00	4.813,21	1.318,90	7.126,50	1.757,03	1.949,36	2.096,60	2.983,04	3.144,00	786,00	31.133,61
	Total GUARANÍ		2.482,83	1.975,14	701,00	4.813,21	1.318,90	7.126,50	1.757,03	1.949,36	2.096,60	2.983,04	3.144,00	786,00	31.133,61

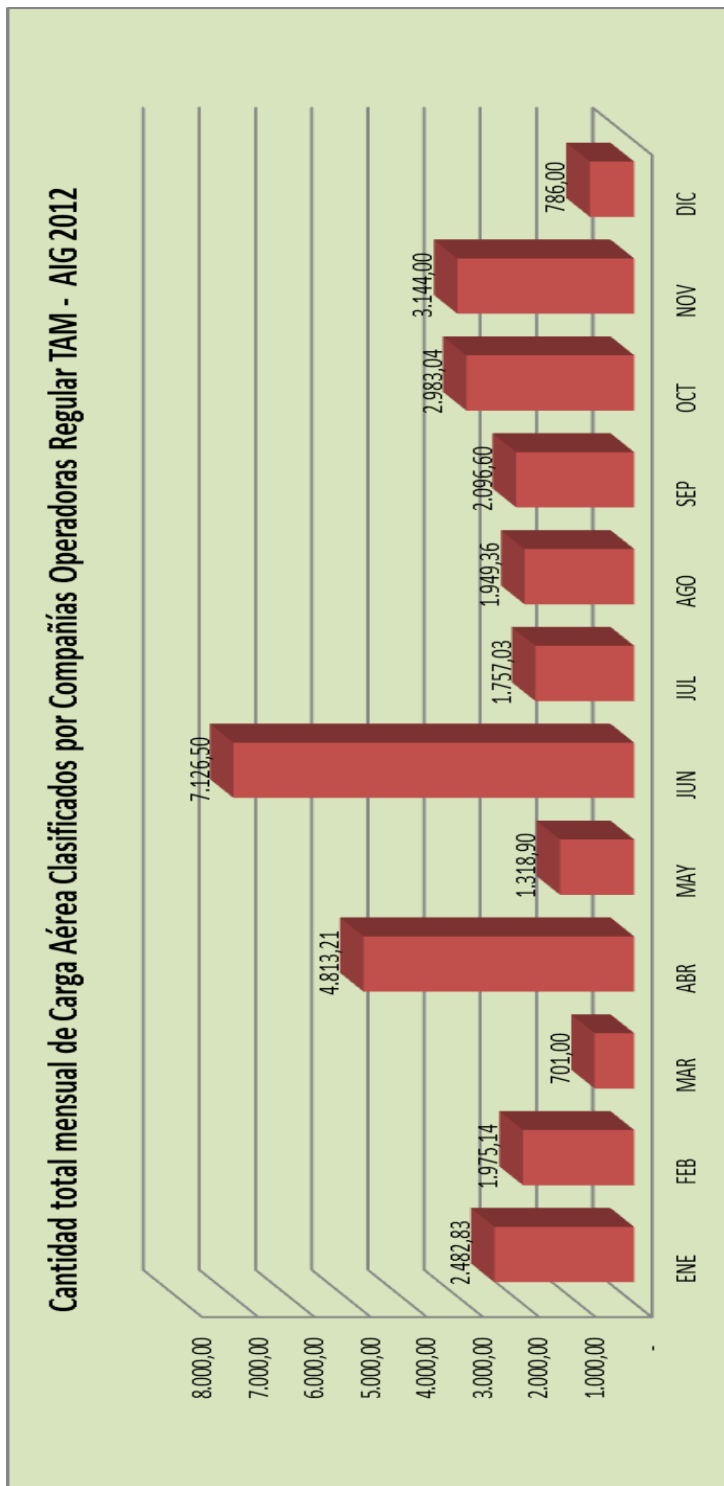



Tráfico de Carga Aérea Compañías Operadoras, Regular TAM y Exporta-

Aeropuerto	Modalidad	Compañía	Importación	Total general
GUARANI	REGULARES	TAM	EXPORTACIÓN	11.378,15
			IMPORTACIÓN	19.755,46
Total GUARANÍ				31.133,61

Variación porcentual del tráfico de Carga Aérea Clasificados por Compañía Operadora Regular TAM y Exportación e Importación AIG - 2012

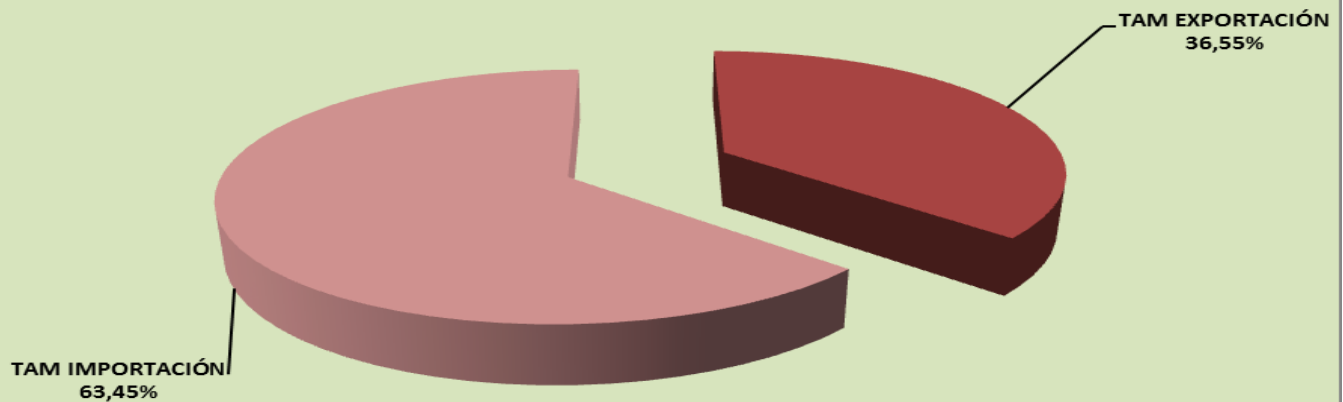

Cantidad total de Carga Aérea Clasificados por Compañías Operadoras y Exportación e Importación - AIG 2012

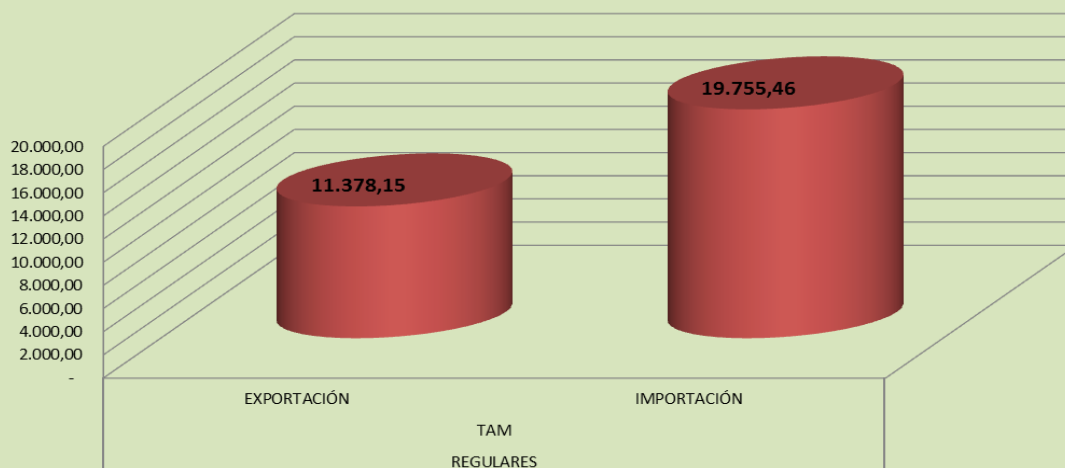



Tráfico de Carga Aérea Compañías Operadoras, Cargueros - AIG 2012

Aeropuerto	Modalidad	Compañías Operadoras	Total
GUARANI	CARGUEROS	AIR CARGO GERMANY	812.576,00
		ATLAS AIR	4.198.475,00
		AVIENT AVIATION	314.785,00
		CENTURION CARGO	6.102.716,60
		LAN CARGO	1.648.714,45
		SOUTHER AIR	77.174,00
		TAMPA CARGO	200.428,00
Total GUARANI			13.354.869,05

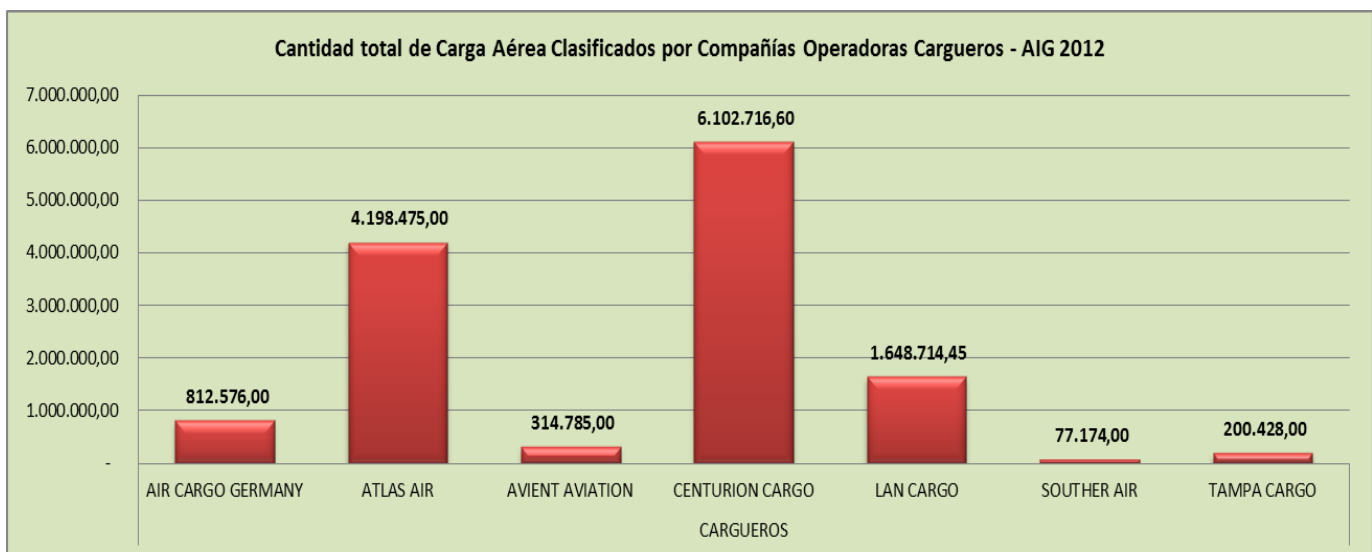
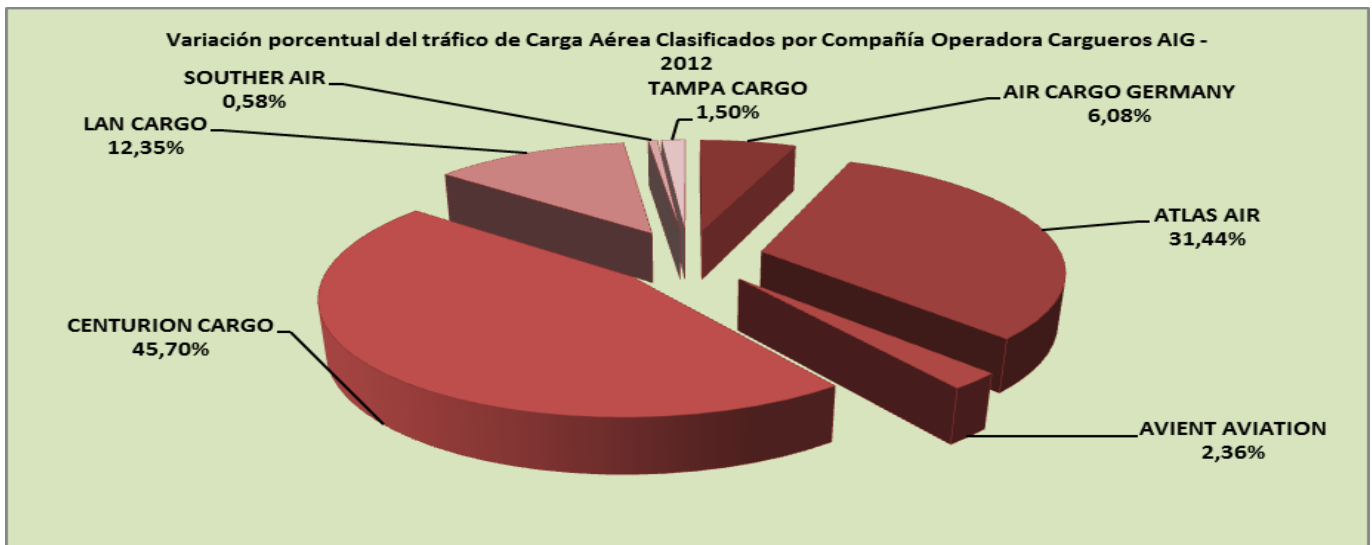



Tráfico de Carga Aérea Compañías Operadoras, Cargueros y Exportación

Aeropuerto	Modalidad	Compañías Operadoras	Importación Exportación	Total general
GUARANÍ	CARGUEROS	AIR CARGO GERMANY	EXPORTACIÓN	210.606,00
			IMPORTACIÓN	601.970,00
		ATLAS AIR	IMPORTACIÓN	4.198.475,00
		AVIENT AVIATION	IMPORTACIÓN	314.785,00
		CENTURION CARGO	EXPORTACIÓN	380.445,00
			IMPORTACIÓN	5.722.271,60
		LAN CARGO	EXPORTACIÓN	66.564,85
			IMPORTACIÓN	1.582.149,60
		SOUTHER AIR	IMPORTACIÓN	77.174,00
		TAMPA CARGO	EXPORTACIÓN	200.024,00
			IMPORTACIÓN	404,00
		Total GUARANÍ		

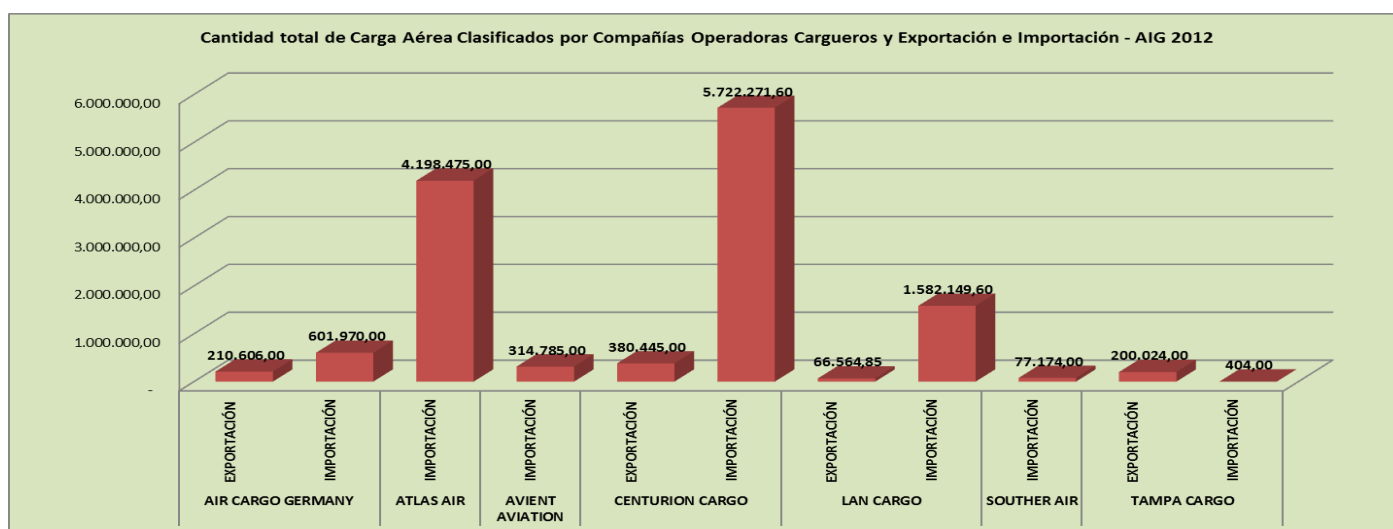
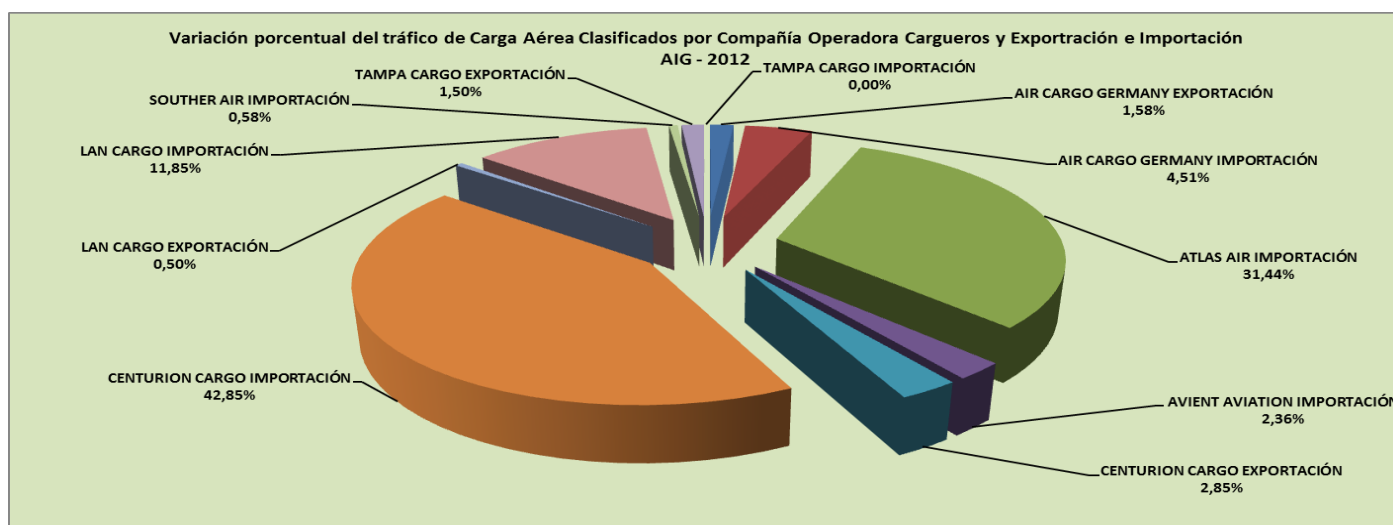



Tráfico de Carga Aérea Compañías Operadoras, Cargueros y Procedencia,

Aeropuerto	Modalidad	Compañías Operadoras	Importación Exportación	Destino	Procedencia	Total
GUARANÍ	REGULARES	TAM	EXPORTACIÓN	BOLIVIA	PARAGUAY	1.040,25
				BRASIL		2.552,50
				CHILE		1.066,10
				ESTADOS UNIDOS		3.040,00
				URUGUAY		3.200,00
				VENEZUELA		479,30
			IMPORTACIÓN	ARGENTINA	185,00	
				BOLIVIA	527,00	
				BRASIL	11.681,36	
				CHILE	299,50	
				CHINA	2.012,00	
				ESPAÑA	349,00	
				ESTADOS UNIDOS	251,80	
				ITALIA	28,75	
PARAGUAY	3.951,80					
PERU	80,00					
PORTUGAL	180,00					
URUGUAY	209,25					
Total GUARANÍ						31.133,61

Cantidad total de Carga Aérea Clasificados por Compañías Operadoras Regulares y Procedencia Destino Exportación - AIG 2012

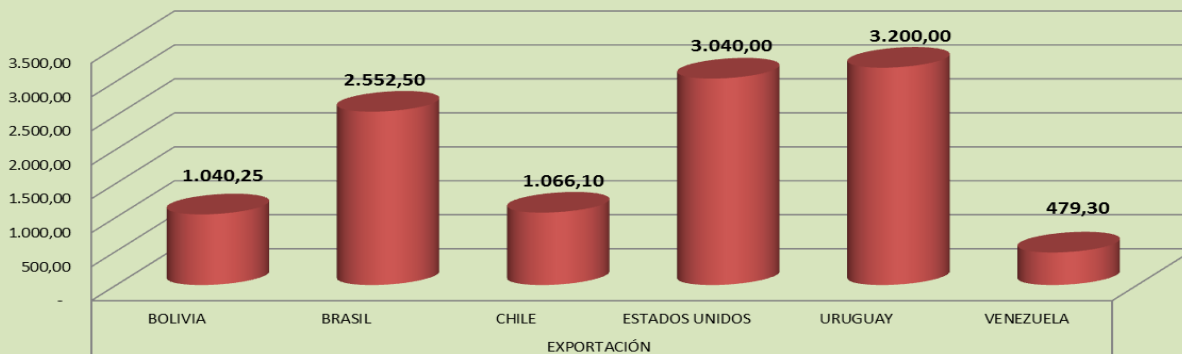

Cantidad total de Carga Aérea Clasificados por Compañías Operadoras Regulares y Procedencia, Destino Importación - AIG 2012

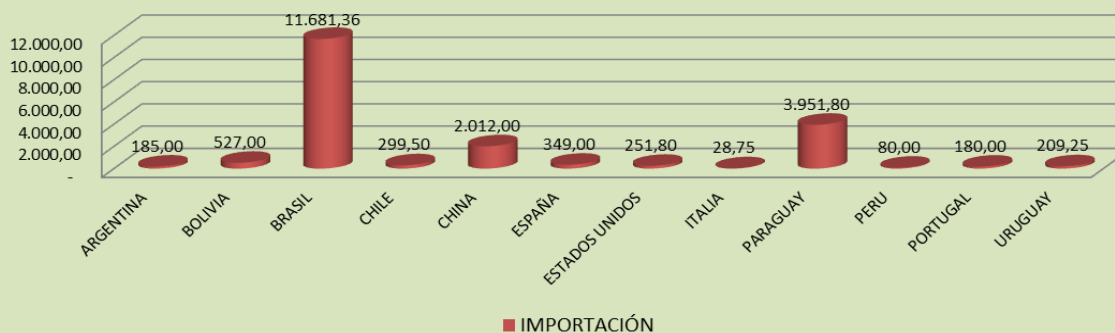



Tráfico de Carga Aérea Compañías Operadoras, Cargueros y Procedencia, Destino

Aeropuerto	Modalidad	Importación Exportación	Compañías Operadoras	Destino	Total general
GUARANÍ	CARGUEROS	EXPORTACIÓN	Air Cargo Germany	ARUBA	210.606,00
			CENTURION CARGO	ARUBA	83.000,00
				CURACAO	164.016,00
				ESTADOS UNIDOS	133.429,00
			LAN CARGO	BRASIL	4.670,00
				CHILE	5.710,00
				CHINA	378,20
				CURACAO	50.006,00
				ESTADOS UNIDOS	4.810,65
				MEXICO	185,00
				VENEZUELA	805,00
			TAMPA CARGO	ARUBA	150.018,00
				CURACAO	50.006,00
			Total GUARANÍ		

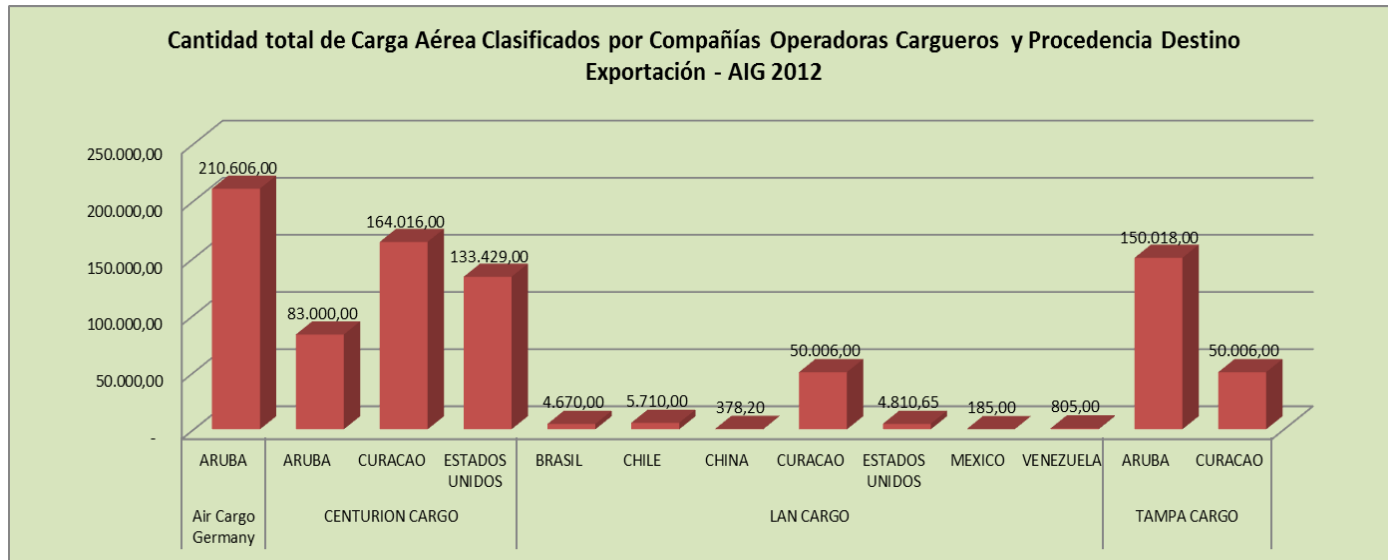



Tráfico de Carga Aérea Compañías Operadoras, Cargueros y Procedencia, Destino

Aeropuerto	Modalidad	Importación Exportación	Compañía Operadora	Procedencia	Total general
GUARANÍ	CARGUEROS	IMPORTACIÓN	Air Cargo Germany	CHINA	601.970,0
			ATLAS AIR	CHINA	4.196.676,0
				URUGUAY	1.799,0
			Avient Aviation	CHINA	314.785,0
			CENTURION CARGO	CHINA	189.362,0
				ESTADOS UNIDOS	5.532.909,6
			LAN CARGO	ESTADOS UNIDOS	1.582.149,6
			Souther Air	CHINA	77.174,0
TAMPA CARGO	COLOMBIA	404,0			
Total GUARANÍ					12.497.229,2

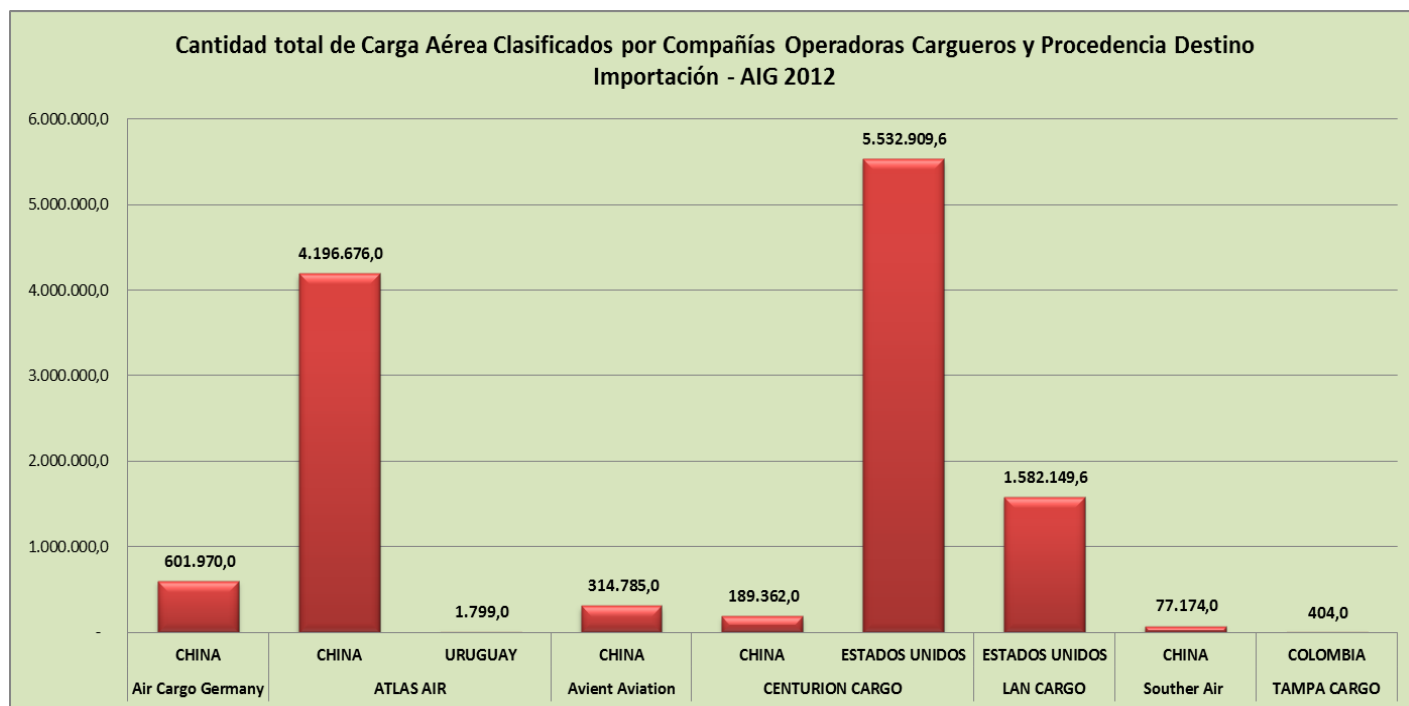



Tráfico de Carga Aérea Compañías Operadoras, según Días de la Semana- AIG

Aeropuerto	Compañía Operadora	Lunes	Martes	Miércoles	Jueves	Viernes	Sábado	Domingo	Total general
GUARANÍ	Air Cargo Germany		210.606,00	389.942,00	106.480,00	105.548,00			812.576,00
	ATLAS AIR	220.095,00	215.044,00	770.542,00	2.006.532,00	544.944,00	110.442,00	330.876,00	4.198.475,00
	Avient Aviation		81.907,00		150.425,00	82.453,00			314.785,00
	CENTURION CARGO	433.311,00	82.121,00	260.135,00	687.527,00	1.218.615,00	1.900.349,60	1.520.658,00	6.102.716,60
	LAN CARGO	593.454,50	16.692,00	2.010,00	71.077,00	129.282,85	230.256,00	605.942,10	1.648.714,45
	Souther Air					77.174,00			77.174,00
	TAM	3.391,00	8.090,08	3.783,20	4.148,54	7.682,55	2.972,61	1.065,63	31.133,61
	TAMPA CARGO		50.410,00	50.006,00	100.012,00				200.428,00
Total GUARANÍ		1.250.251,50	664.870,08	1.476.418,20	3.126.201,54	2.165.699,40	2.244.020,21	2.458.541,73	13.386.002,66

Cantidad total de Carga Aérea Clasificados por Compañías Operadoras según Días de la Semana - AIG 2012

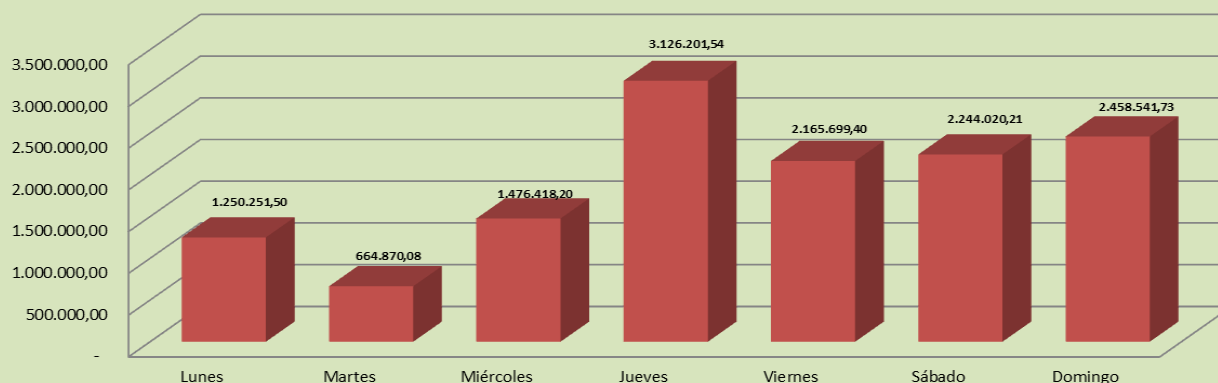

Variación porcentual del tráfico de Carga Aérea Clasificados por Compañía Operadora según Días de la Semana AIG - 2012

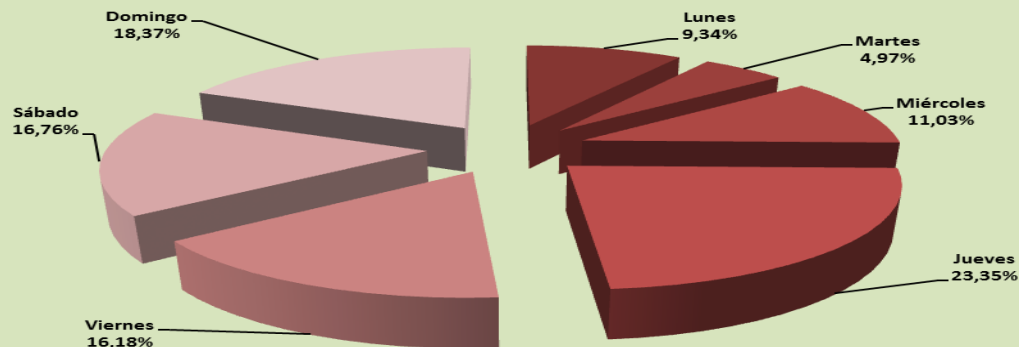



Tráfico Total de los BULTOS transportados de Carga Aérea - AIG 2012

Aeropuerto	Importación	Exportación	ENE	FEB	MAR	ABR	MAY	JUN	JUL	AGO	SEP	OCT	NOV	DIC	Total
GUARANÍ BULTOS	EXPORTACIÓN	9.555,00	9.657,00	9.155,00	13.942,00	7.602,00	7.656,00	4.557,00	57,00	7.521,00	166,00	7.663,00	31,00	77.562,00	
	IMPORTACIÓN	30.775,00	16.203,00	37.914,00	28.227,00	26.449,00	26.333,00	13.562,00	36.076,00	36.728,00	26.953,00	26.656,00	18.659,96	324.535,96	
Total GUARANÍ			40.330,00	25.860,00	47.069,00	42.169,00	34.051,00	33.989,00	18.119,00	44.249,00	27.119,00	34.319,00	18.690,96	402.097,96	

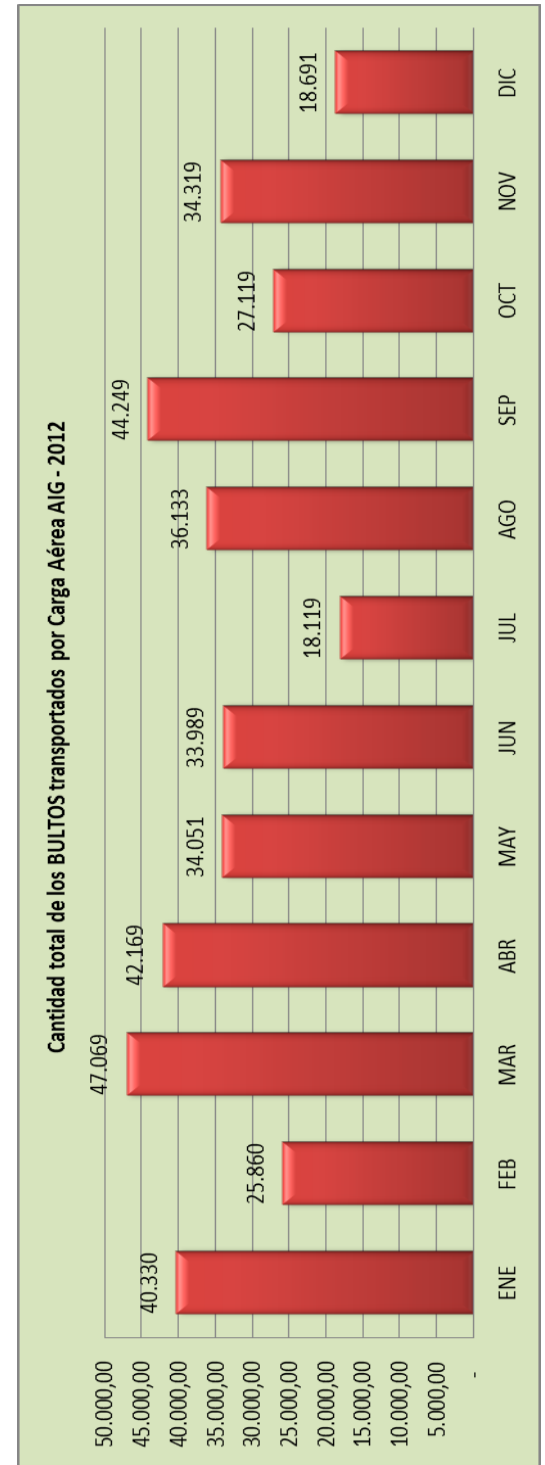
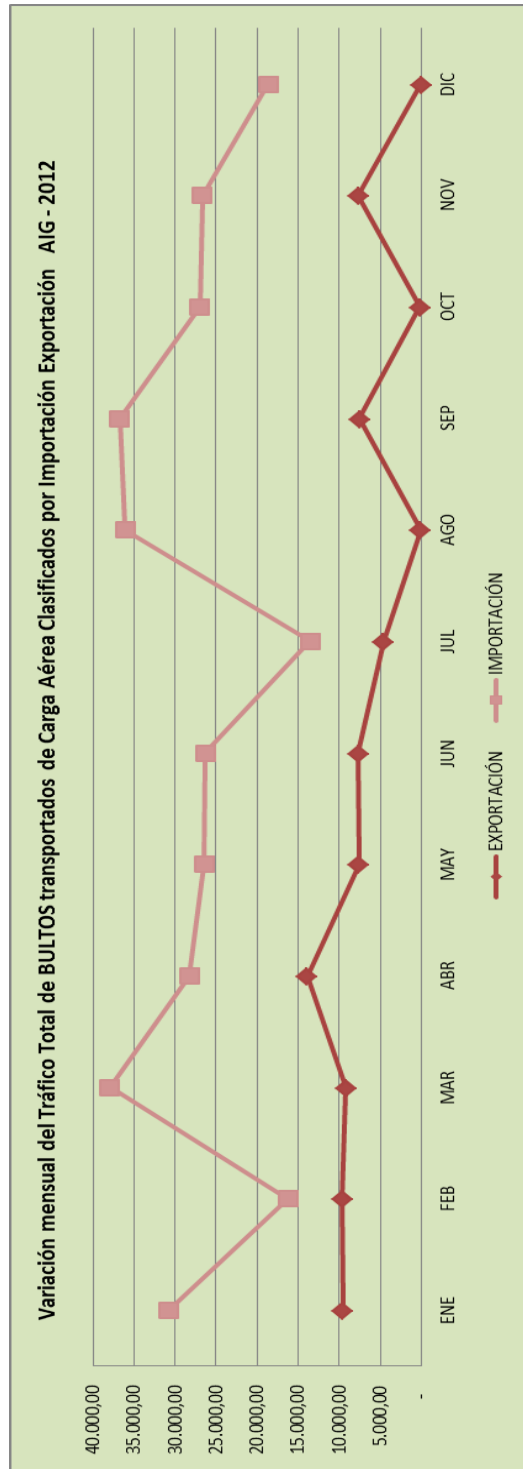



Tráfico Total de los VOLUMENES CUBICOS transportados de Carga Aérea - AIG 2012

Aeropuerto	Importación	Exportación	ENE	FEB	MAR	ABR	MAY	JUN	JUL	AGO	SEP	OCT	NOV	DIC	TOTAL
GUARANÍ VOLUMEN	EXPORTACIÓN		918,0	927,5	2.582,2	3.842,7	2.121,4	2.129,1	1.276,9	26,0	23.178,7	115,5	2.128,4	7,1	39.253,4
	IMPORTACIÓN		11.524,9	7.859,5	14.443,7	11.702,2	9.798,4	10.490,8	6.869,9	12.852,7	14.635,1	10.189,6	40.452,2	96.280,6	247.099,7
Total GUARANI			12.443,0	8.787,0	17.025,8	15.544,9	11.919,8	12.619,9	8.146,8	12.878,7	37.813,8	10.305,1	42.580,6	96.287,7	286.353,0

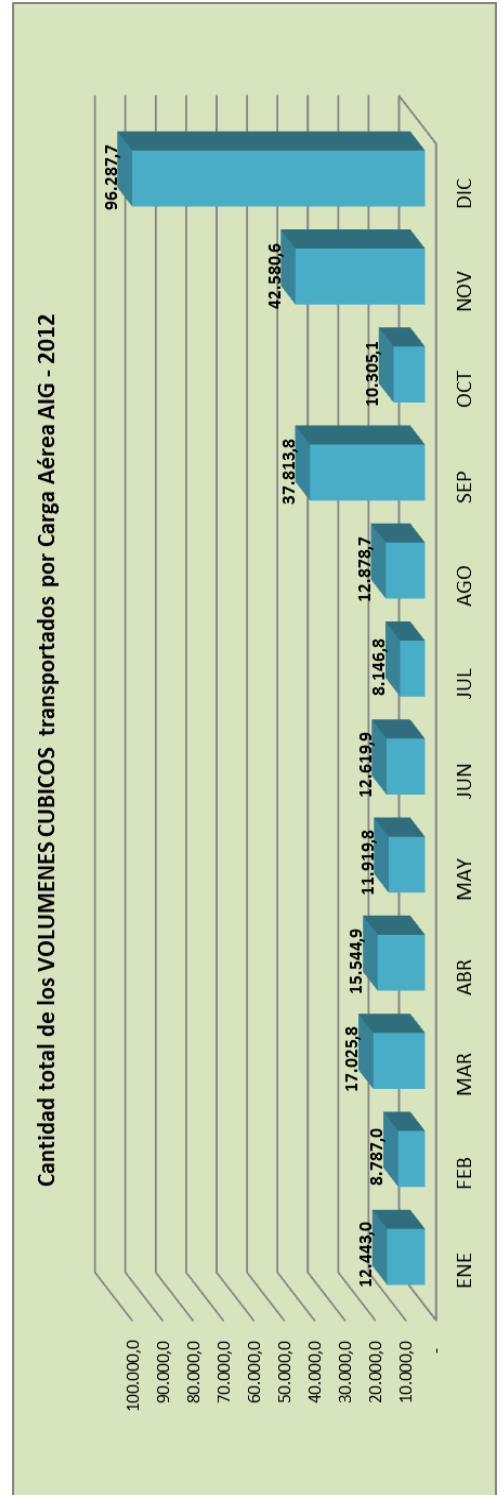
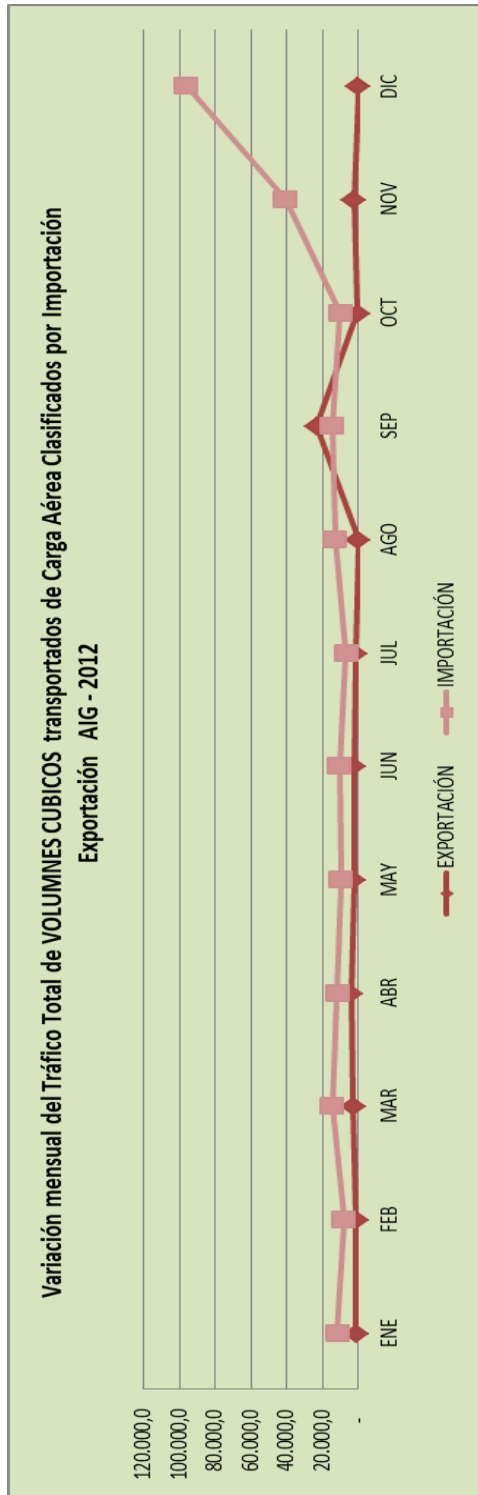



Cuadros y Gráficos de Aeronaves del Aeropuerto Internacional

Cantidad Total de Operaciones de Aeronaves - 2012

MES	SILVIO PETTIROSSI	TOTAL
Ene	3.520	3.520
Feb	3.148	3.148
Mar	3.958	3.958
Abr	3.218	3.218
May	3.880	3.880
Jun	3.611	3.611
Jul	3.589	3.589
Ago	3.676	3.676
Sep	3.833	3.833
Oct	3.742	3.742
Nov	3.622	3.622
Dic	3.539	3.539
Total general	43.336	43.336

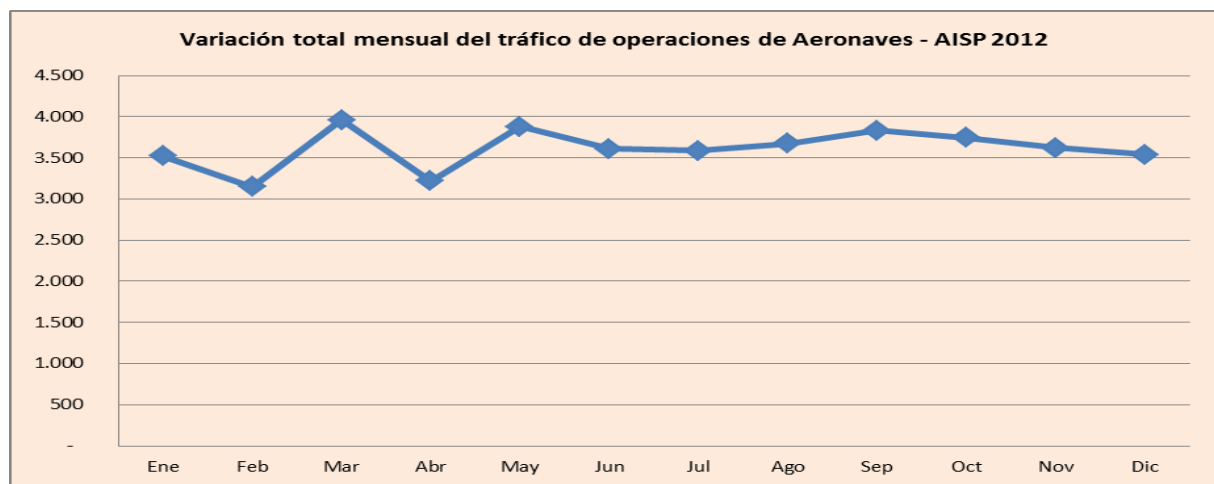
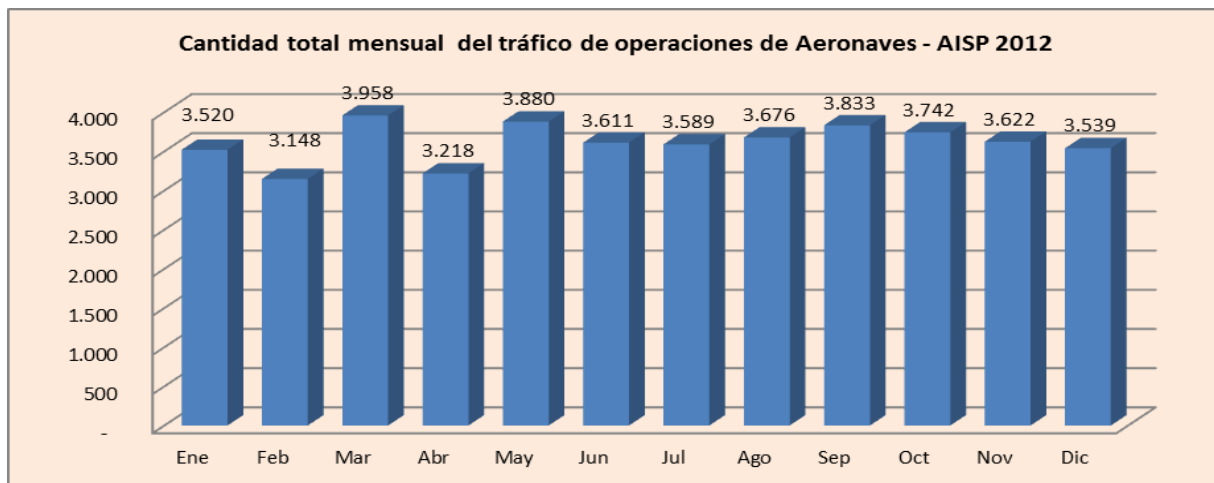
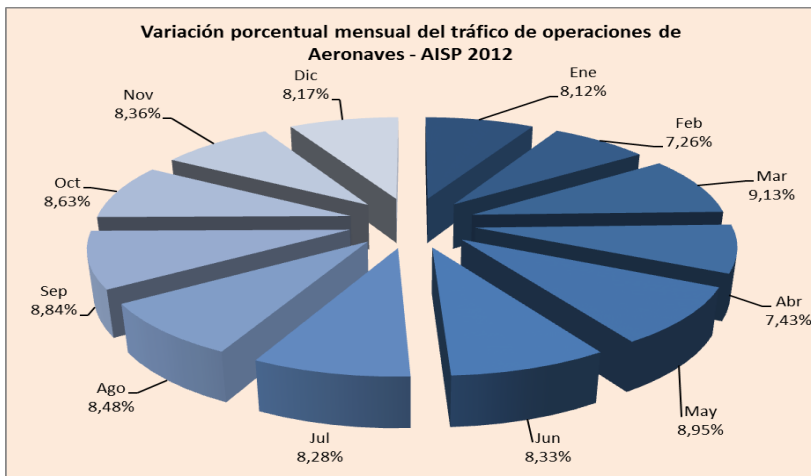



Tráfico de Aeronaves - Llegadas - Salidas AISP - 2012

MES	SILVIO PETTIROSSI		Total SILVIO PETTIROSSI
	Llegadas	Salidas	
Ene	1.756	1.764	3.520
Feb	1.576	1.572	3.148
Mar	1.980	1.978	3.958
Abr	1.612	1.606	3.218
May	1.948	1.932	3.880
Jun	1.803	1.808	3.611
Jul	1.791	1.798	3.589
Ago	1.820	1.856	3.676
Sep	1.931	1.902	3.833
Oct	1.862	1.880	3.742
Nov	1.814	1.808	3.622
Dic	1.763	1.776	3.539
Total general	21.656	21.680	43.336

Variación porcentual del tráfico de operaciones de Aeronaves clasificados por Llegadas y Salidas - AISP 2012

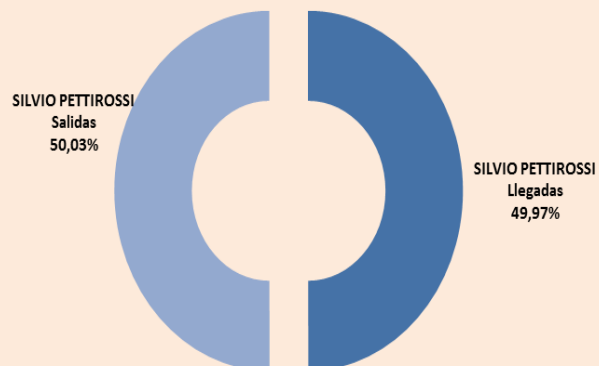

Cantidad total del tráfico de operaciones de Aeronaves Clasificados por Llegadas y Salidas - AISP 2012

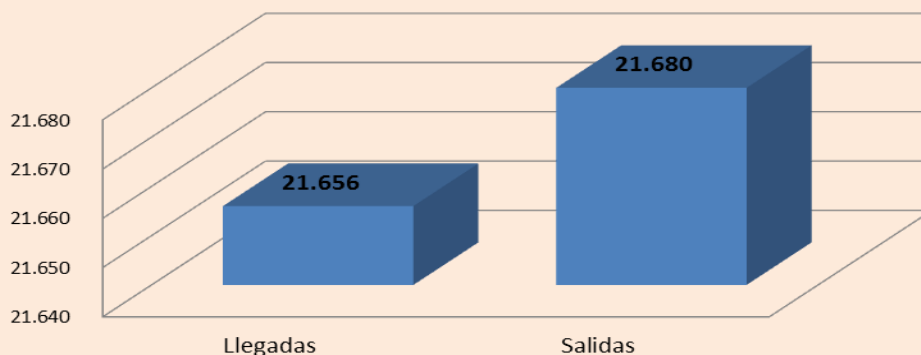

Cantidad total mensual del tráfico de operaciones de Aeronaves Clasificados por Llegadas y Salidas - AISP 2012

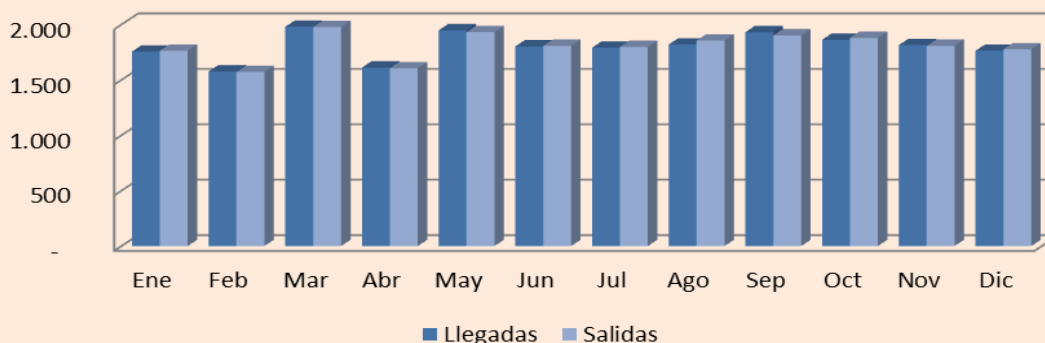



MES	SILVIO PETTIROSSI		Total SILVIO PETTIROSSI
	INTERNACIONAL	NACIONAL	
Ene	1.143	2.377	3.520
Feb	997	2.151	3.148
Mar	1.070	2.888	3.958
Abr	1.013	2.205	3.218
May	1.043	2.837	3.880
Jun	1.012	2.599	3.611
Jul	978	2.611	3.589
Ago	770	2.906	3.676
Sep	795	3.038	3.833
Oct	815	2.927	3.742
Nov	891	2.731	3.622
Dic	924	2.615	3.539
Total general	11.451	31.885	43.336

Variación porcentual del tráfico de operaciones de Aeronaves clasificados por Internacional y Nacional - AISP 2012

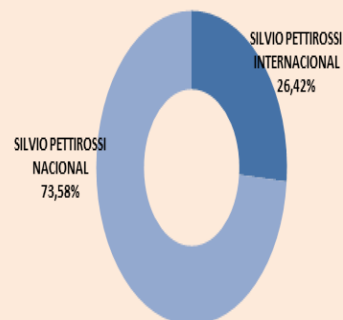

Cantidad total mensual del tráfico de operaciones de Aeronaves Clasificados por Internacional y Nacional - AISP 2012



Variación total mensual del tráfico de operaciones de Aeronaves Clasificados por Internacional y Nacional - AISP 2012

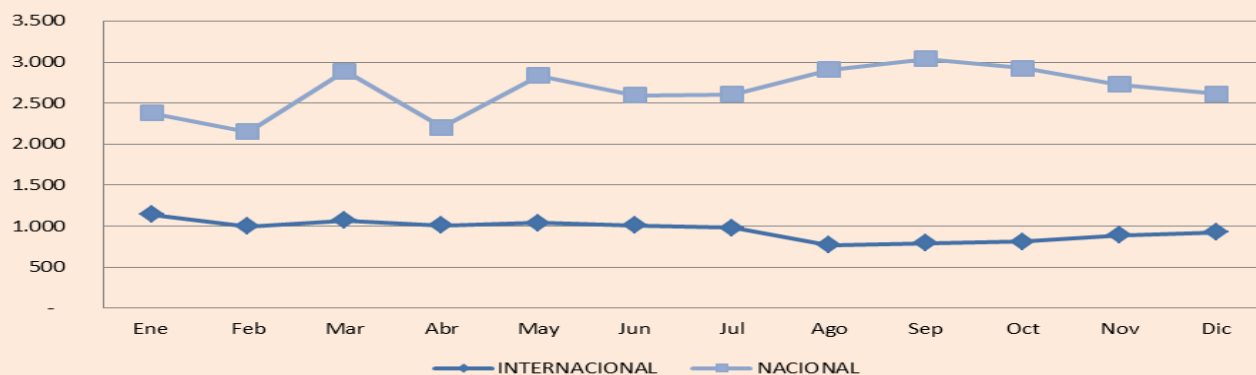



Tráfico de Aeronaves - Internacional Nacional y Llegadas, Salidas AISP - 2012

MES	SILVIO PETTIROSSI						Total SILVIO PETTIROSSI
	INTERNACIONAL		Total INTERNACIONAL	NACIONAL		Total NACIONAL	
	Llegadas	Salidas		Llegadas	Salidas		
Ene	573	570	1.143	1.183	1.194	2.377	3.520
Feb	500	497	997	1.076	1.075	2.151	3.148
Mar	536	534	1.070	1.444	1.444	2.888	3.958
Abr	513	500	1.013	1.099	1.106	2.205	3.218
May	524	519	1.043	1.424	1.413	2.837	3.880
Jun	509	503	1.012	1.294	1.305	2.599	3.611
Jul	491	487	978	1.300	1.311	2.611	3.589
Ago	387	383	770	1.433	1.473	2.906	3.676
Sep	401	394	795	1.530	1.508	3.038	3.833
Oct	406	409	815	1.456	1.471	2.927	3.742
Nov	451	440	891	1.363	1.368	2.731	3.622
Dic	462	462	924	1.301	1.314	2.615	3.539
Total	5.753	5.698	11.451	15.903	15.982	31.885	43.336

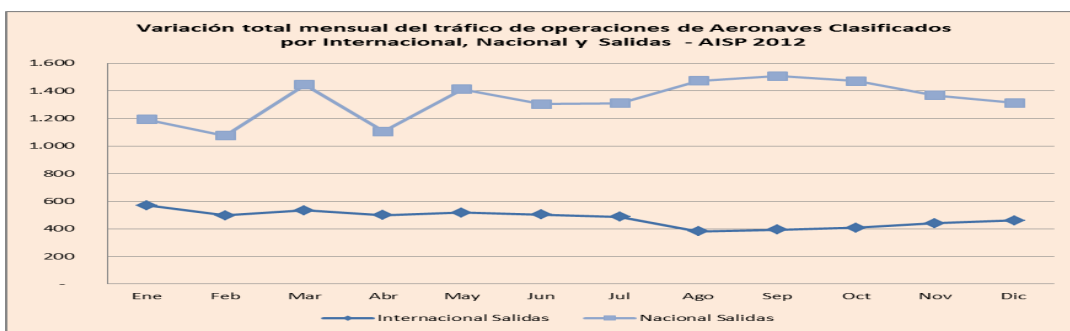
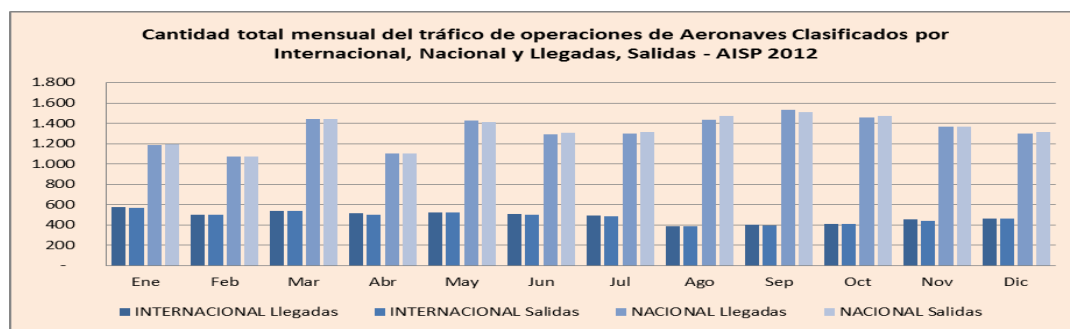



Tráfico de Aeronaves - Tipos de Movimientos AISP - 2012

MES	SILVIO PETTIROSSI									Total SILVIO PETTIROSSI
	AGI	AGN	ARI	ARN	CRG	EAC	MLI	MLN	TAX	
Ene	185	1.404	871	90	80	234	4	448	204	3.520
Feb	102	1.371	804	81	84	248	5	271	182	3.148
Mar	145	1.843	833	89	89	302	11	445	201	3.958
Abr	131	1.385	792	84	84	192	8	374	168	3.218
May	154	2.065	809	80	77	202	6	362	125	3.880
Jun	128	1.899	793	78	73	176	18	324	122	3.611
Jul	147	1.704	754	82	73	137	4	569	119	3.589
Ago	115	2.192	585	64	72	98		406	144	3.676
Sep	150	2.103	572	60	55	129	18	585	161	3.833
Oct	140	1.842	605	62	62	273	9	621	128	3.742
Nov	175	1.974	615	60	84	204	16	370	124	3.622
Dic	171	1.883	650	65	83	157	13	393	124	3.539
Total general	1.743	21.665	8.683	895	916	2.352	112	5.168	1.802	43.336

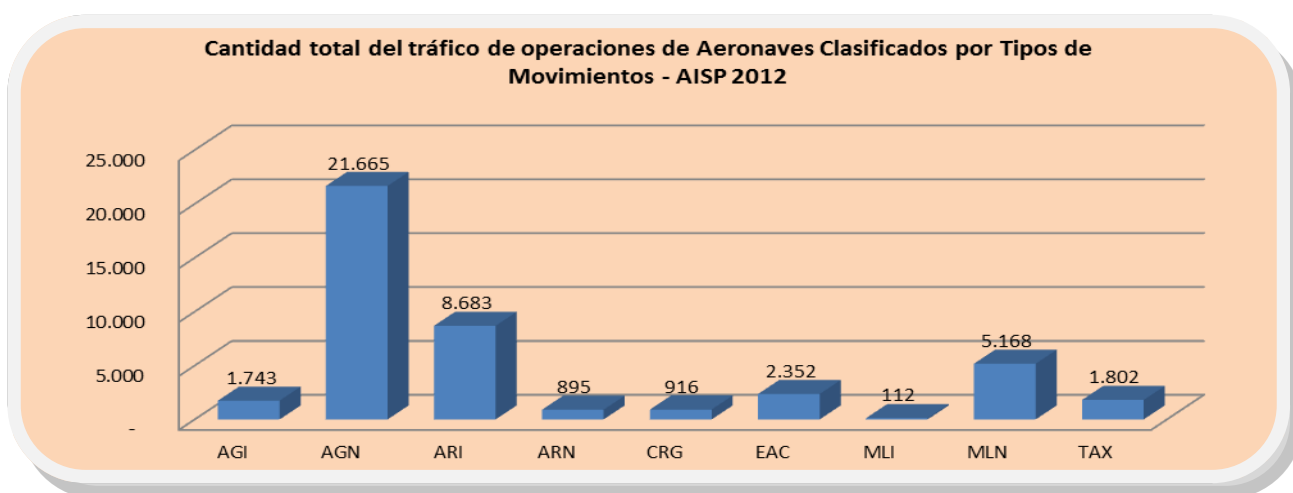
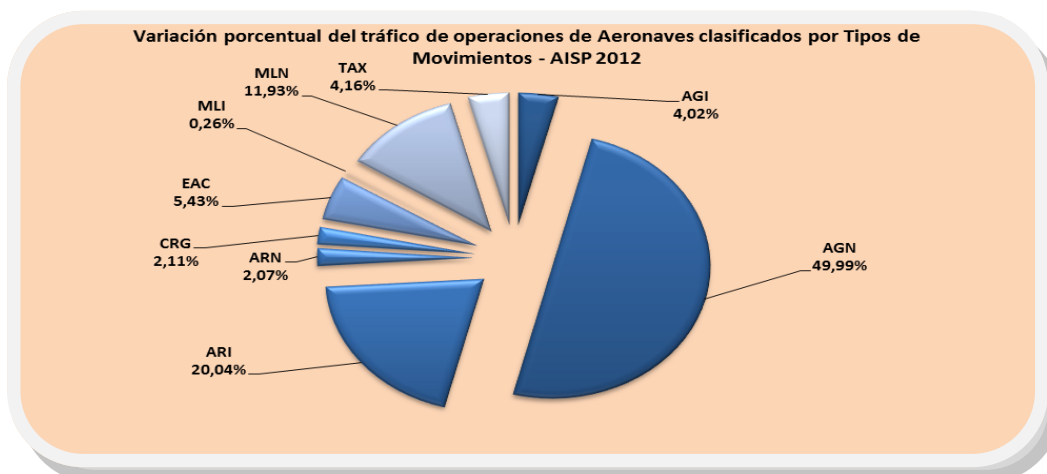



Tráfico de Aeronaves - Tipos de Movimientos según Días de la Semana AISP - 2012

DÍAS DE LA SEMANA	SILVIO PETTIROSSI									Total SILVIO
	AGI	AGN	ARI	ARN	CRG	EAC	MLI	MLN	TAX	
Lunes	264	2.336	1.255	177	132	326	4	761	190	5.445
Martes	234	3.467	1.212	108	137	398	11	937	352	6.856
Miércoles	272	3.403	1.250	122	108	434	15	872	346	6.822
Jueves	300	3.381	1.247	108	138	393	13	988	364	6.932
Viernes	266	3.768	1.254	167	212	435	31	937	282	7.352
Sábado	228	3.353	1.187	106	70	321	20	458	216	5.959
Domingo	179	1.957	1.278	107	119	45	18	215	52	3.970
Total general	1.743	21.665	8.683	895	916	2.352	112	5.168	1.802	43.336

Cantidad total del tráfico de operaciones de Aeronaves Clasificados por Tipos de Movimientos según Días de la Semana - AISP 2012

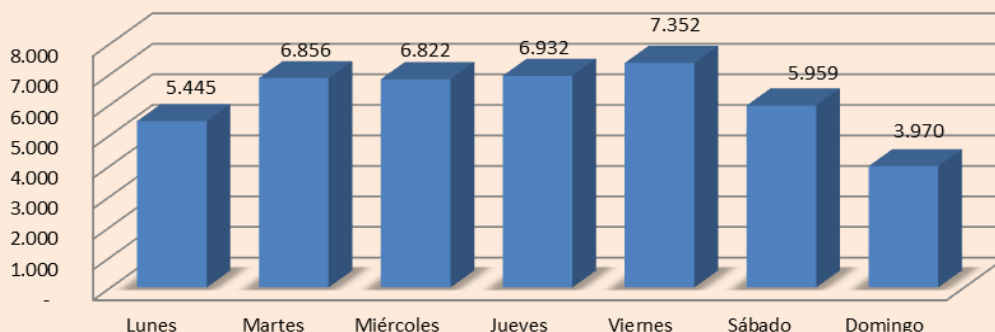

Variación porcentual del tráfico de operaciones de Aeronaves Clasificados por Tipos de Movimientos según Días de la Semana - AISP 2012

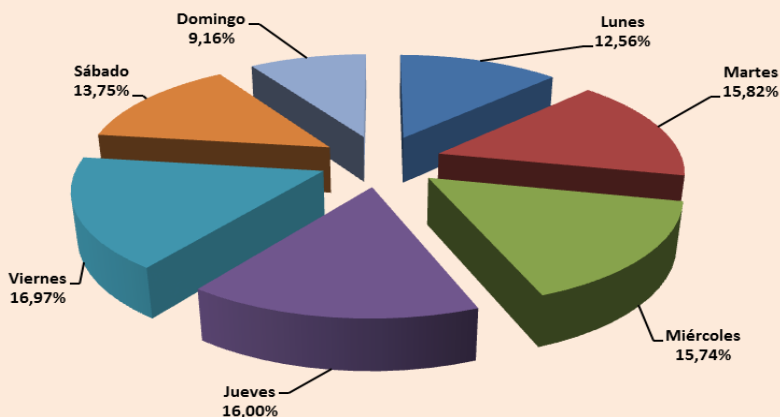



Tráfico de Aeronaves - Tipo de Movimiento (ARI) según Compañías Operadoras AISP - 2012

AEROPUERTO	TIPO DE MOVIMIENTO	COMPAÑÍAS OPERADORAS	TOTAL
SILVIO PETTIROSSI	ARI	AEROLINEAS ARGENTINAS	722
		AEROSUR	86
		AMERICAN AIRLINES	54
		BUQUEBUS	214
		COPA AIRLINES (CMP)	598
		GOL LINEAS AÉREAS	1.180
		PLUNA	580
		SOL DEL PARAGUAY- VUELO INTERNACIONAL	864
		TACA AIRLINES (TPU)	718
		TAM- VUELO INTERNACIONAL	3.667
Total SILVIO PETTIROSSI			8.683

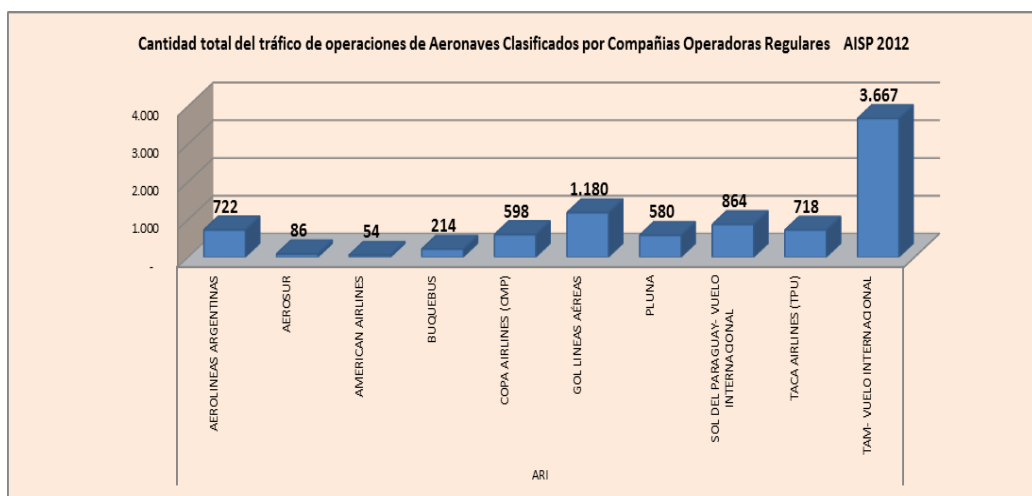
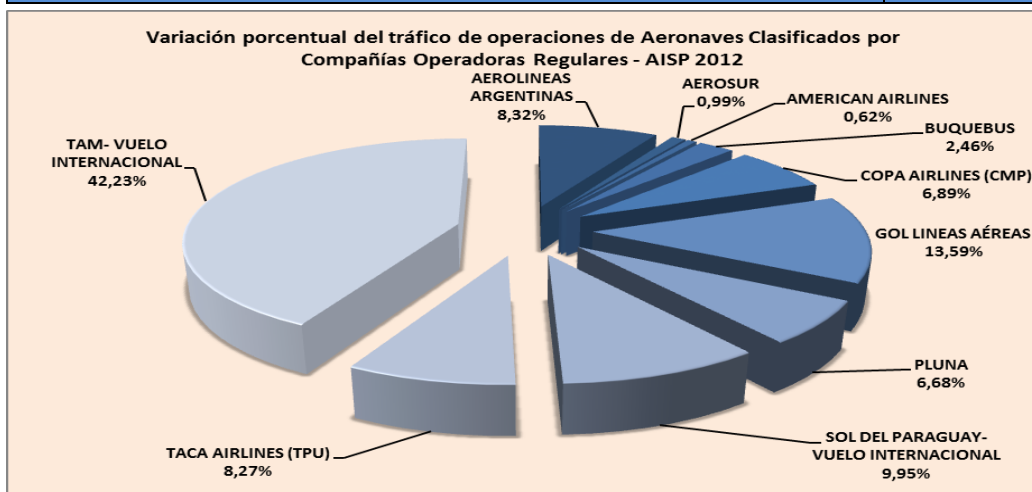



Tráfico de Aeronaves - Tipo de Movimiento (ARI) según Compañías Operadoras y Llegadas, Salidas AISP - 2012

AEROPUERTO	TIPO DE MOVIMIENTO	COMPAÑÍAS OPERADORAS	Llegadas Salidas	TOTAL
SILVIO PETTIROSSI	ARI	AEROLINEAS ARGENTINAS	Llegadas	359
			Salidas	363
		AEROSUR	Llegadas	43
			Salidas	43
		AMERICAN AIRLINES	Llegadas	27
			Salidas	27
		BUQUEBUS	Llegadas	107
			Salidas	107
		COPA AIRLINES (CMP)	Llegadas	299
			Salidas	299
		GOL LINEAS AÉREAS	Llegadas	590
			Salidas	590
		PLUNA	Llegadas	289
			Salidas	291
		SOL DEL PARAGUAY- VUELO INTERNACIONAL	Llegadas	431
			Salidas	433
		TACA AIRLINES (TPU)	Llegadas	360
			Salidas	358
		TAM- VUELO INTERNACIONAL	Llegadas	1836
			Salidas	1831
Total SILVIO PETTIROSSI				8683

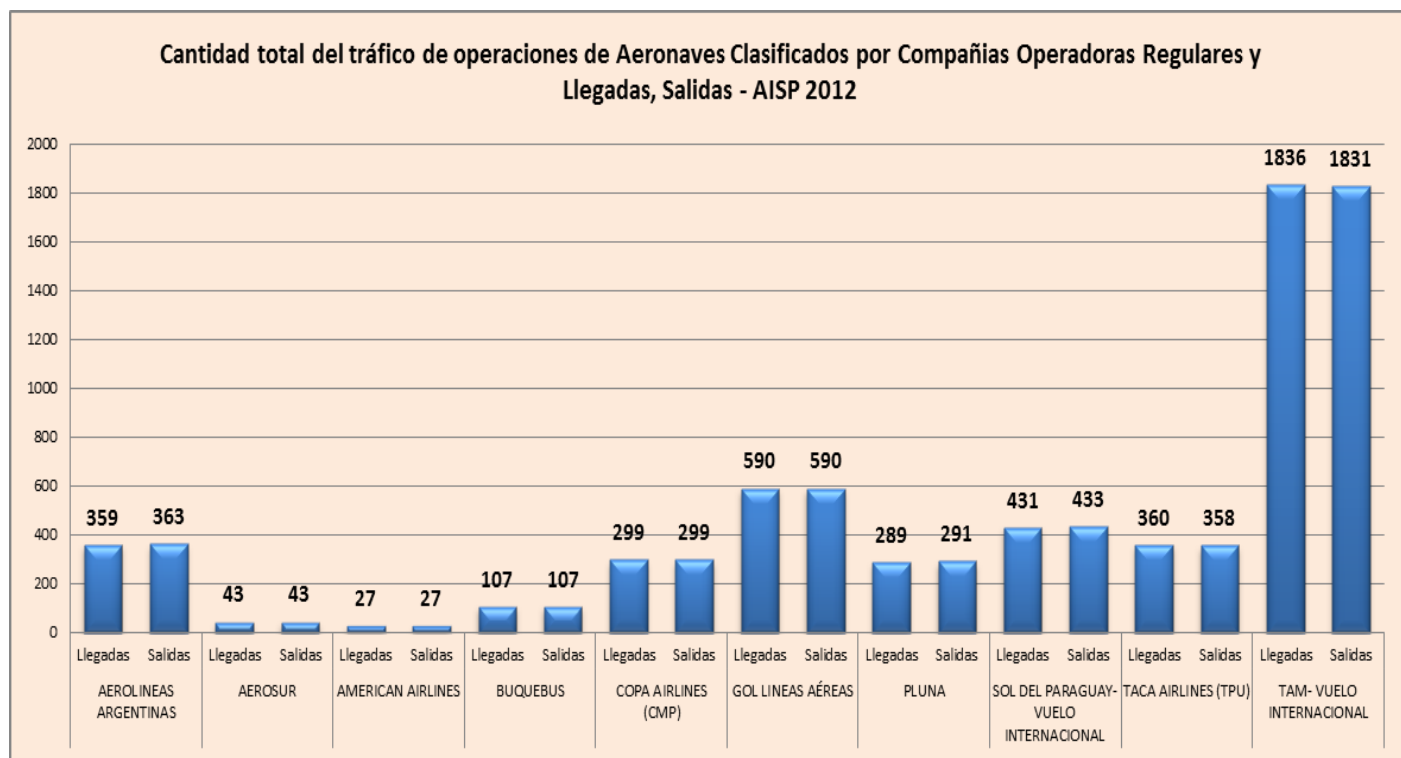



Tráfico de Aeronaves - Tipos de Movimientos según Compañías Operadoras y País Procedencia, País Destino AISP - 2012

AEROPUERTO	COMPAÑÍA OPERADORA	PAÍS PROCEDENCIA	PAÍS DESTINO	Total	
SILVIO PETTIROSSI	AEROLINEAS ARGENTINAS	Argentina	Paraguay ASU	359	
		Paraguay		1	
		Paraguay ASU	Argentina	363	
	AEROSUR	Bolivia	Paraguay ASU	43	
		Paraguay ASU	Bolivia	43	
	AMERICAN AIRLINES	EE.UU.	Paraguay ASU	27	
		Paraguay ASU	EE.UU.	27	
	BUQUEBUS	Paraguay ASU	Uruguay	107	
		Uruguay	Paraguay ASU	107	
	COPA AIRLINES (CMP)	Paraguay	Paraguay ASU	299	
		Paraguay ASU	Argentina	1	
			Panama	298	
	GOL LINEAS AÉREAS	Argentina	Paraguay ASU	228	
		Brasil		362	
		Paraguay ASU	Argentina	224	
	PLUNA	Paraguay ASU	Uruguay	291	
			Paraguay ASU	289	
	SOL DEL PARAGUAY- VUELO INTERNACIONAL	Argentina	Paraguay ASU	426	
		Bolivia		1	
		Brasil		2	
		Chile		1	
		Paraguay ASU	Argentina	430	
			Bolivia	1	
			Brasil	2	
		Uruguay	Paraguay ASU	1	
	TACA AIRLINES (TPU)	Argentina	Paraguay ASU	1	
		Brasil	Paraguay ASU	1	
		Paraguay ASU	Brasil	1	
			Peru	336	
		Peru	Paraguay ASU	Uruguay	21
				Paraguay ASU	336
	Uruguay	Paraguay ASU	22		
	TAM- VUELO INTERNACIONAL	Argentina	Paraguay ASU	731	
		Bolivia		211	
		Brasil		737	
		Chile		156	
Colombia		1			
Paraguay ASU		Argentina	730		
		Bolivia	210		
		Brasil	734		
		Chile	155		
Colombia	Paraguay ASU	2			
Total SILVIO PETTIROSSI				8.684	





Tráfico de Aeronaves - Tipos de Movimientos (AGI y AGN) según Compañías Operadoras AISP - 2012

AEROPUERTOS	TIPOS DE MOVIMIENTOS	COMPAÑÍAS OPERADORAS	ENE	FEB	MAR	ABR	MAY	JUN	JUL	AGO	SEP	OCT	NOV	DIC	Total	
SILVIO PETTI-ROSSI	AGI	PRIVADO	185	102	145	131	153	128	147	110	142	140	175	171	1.729	
		SOL DEL PARAGUAY-CHARTER									5	8				13
	AGN	AEROLINEAS ARGENTINAS					1									1
		PRIVADO	1.404	1.371	1.843	1.385	2.064	1.899	1.704	2.190	2.101	1.842	1.974	1.883	21.659	
		SOL DEL PARAGUAY-CHARTER									2	2				4
Total SILVIO PETTIROSSI			1.589	1.473	1.988	1.516	2.219	2.027	1.851	2.307	2.253	1.982	2.149	2.054	23.408	

Cantidad total del tráfico de operaciones de Aeronaves Clasificados por Tipos de Movimientos (AGI, AGN) según Compañías Operadoras - AISP 2012

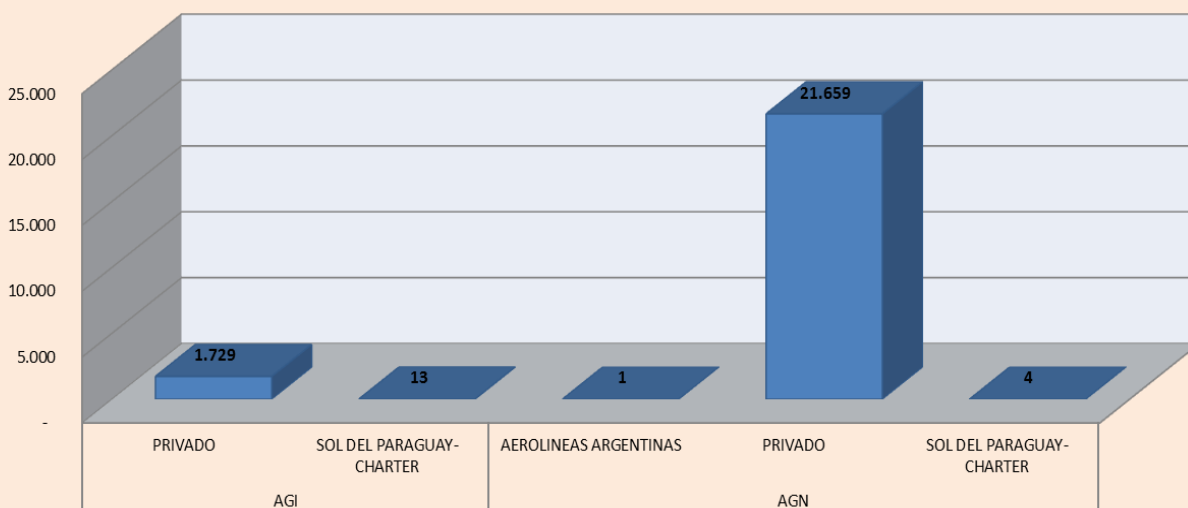



Tráfico de Aeronaves - Rango Horario según Días de la Semana AISP - 2012

AEROPUERTO	RANGO HORARIO	Días de la Semana							Total general
		Lunes	Martes	Miércoles	Jueves	Viernes	Sábado	Domingo	
SILVIO PETTI-ROSSI	00:00 a 00:59	31	45	32	57	41	40	30	276
	01:00 a 01:59	43	41	51	55	57	33	43	323
	02:00 a 02:59	110	116	128	124	134	99	130	841
	03:00 a 03:59	93	87	89	84	90	88	76	607
	04:00 a 04:59	34	27	31	35	42	40	32	241
	05:00 a 05:59	43	46	70	68	72	47	68	414
	06:00 a 06:59	63	60	60	50	66	65	74	438
	07:00 a 07:59	39	44	31	33	38	41	31	257
	08:00 a 08:59	86	88	89	115	97	71	76	622
	09:00 a 09:59	141	199	185	225	190	133	70	1.143
	10:00 a 10:59	338	439	489	458	450	312	194	2.680
	11:00 a 11:59	321	543	536	508	536	334	160	2.938
	12:00 a 12:59	370	534	525	495	534	369	223	3.050
	13:00 a 13:59	435	536	503	475	550	430	267	3.196
	14:00 a 14:59	461	515	529	503	546	516	311	3.381
	15:00 a 15:59	390	512	452	454	541	521	321	3.191
	16:00 a 16:59	280	348	343	379	401	350	189	2.290
	17:00 a 17:59	249	357	328	367	372	301	193	2.167
	18:00 a 18:59	322	450	381	449	482	402	208	2.694
	19:00 a 19:59	416	543	523	571	546	473	304	3.376
20:00 a 20:59	499	561	582	581	668	505	338	3.734	
21:00 a 21:59	405	494	529	538	583	524	406	3.479	
22:00 a 22:59	193	215	240	220	234	205	169	1.476	
23:00 a 23:59	83	56	96	88	82	60	57	522	
Total SILVIO PETTIROSSI		5.445	6.856	6.822	6.932	7.352	5.959	3.970	43.336





Tráfico de Aeronaves - Rango Horario según Días de la Semana AISP - 2012

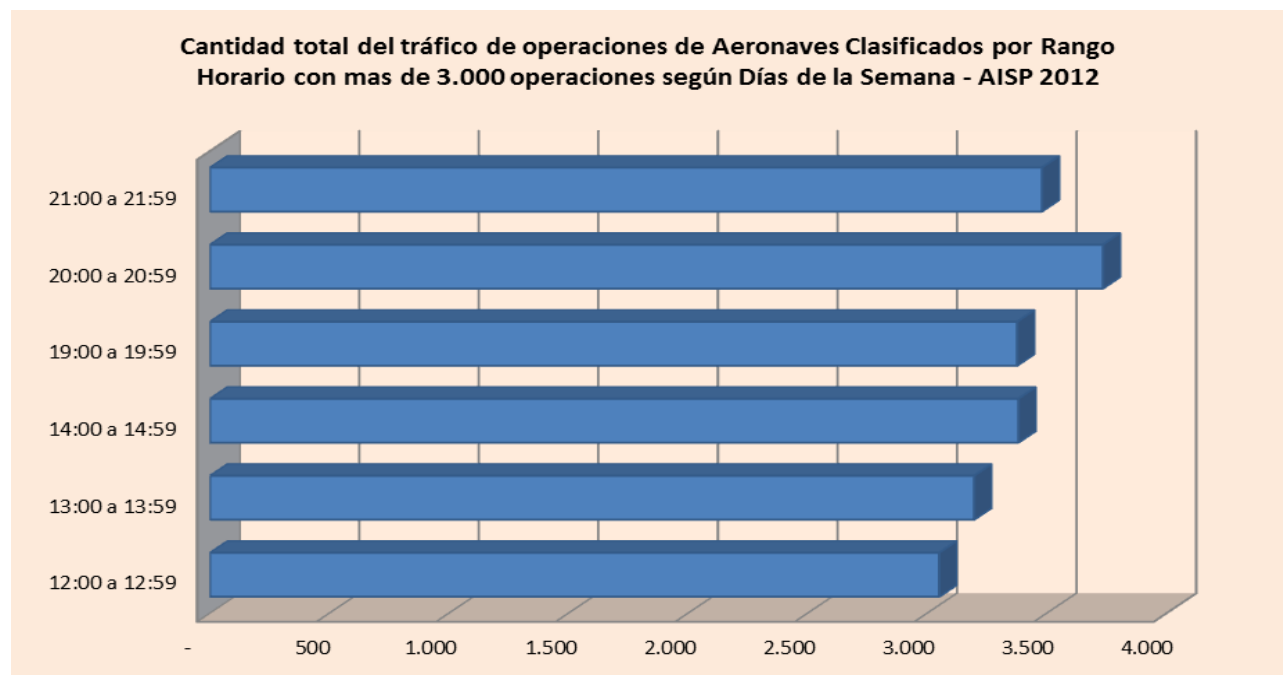
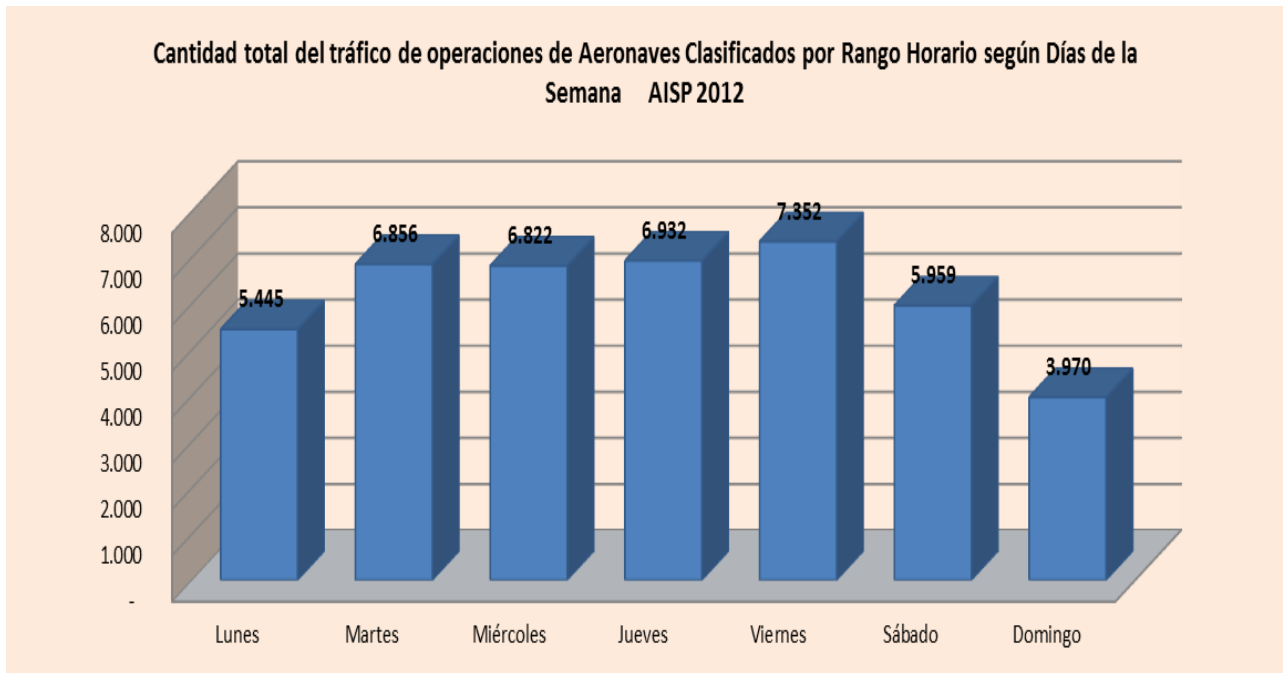



Tráfico de Aeronaves - Rango Horario según Mes AISP - 2012

AEROPUERTO	RANGO HORARIO	ENE	FEB	MAR	ABR	MAY	JUN	JUL	AGO	SEP	OCT	NOV	DIC	Total
SILVIO PETTIROSSI	00:00 a 00:59	24	20	20	32	16	18	44	19	31	15	25	12	276
	01:00 a 01:59	36	45	59	36	13	15	33	13	26	22	14	11	323
	02:00 a 02:59	84	75	69	82	102	89	80	55	42	50	69	44	841
	03:00 a 03:59	46	36	41	61	59	58	52	47	50	45	48	64	607
	04:00 a 04:59	20	20	22	21	13	33	28	17	30	23	6	8	241
	05:00 a 05:59	33	28	27	25	21	37	40	41	37	35	40	50	414
	06:00 a 06:59	26	20	30	35	33	36	39	37	42	39	54	47	438
	07:00 a 07:59	54	43	9	8	4	4	36	25	24	28	8	14	257
	08:00 a 08:59	54	49	75	48	35	31	37	35	43	44	75	96	622
	09:00 a 09:59	101	106	121	62	59	43	41	53	64	155	165	173	1.143
	10:00 a 10:59	285	260	305	156	188	156	141	205	215	256	243	270	2.680
	11:00 a 11:59	316	292	320	197	246	204	192	219	206	253	267	226	2.938
	12:00 a 12:59	258	258	229	187	292	228	231	267	299	261	258	282	3.050
	13:00 a 13:59	214	231	253	236	293	231	260	290	312	276	319	281	3.196
	14:00 a 14:59	304	263	293	263	301	257	282	263	316	256	305	278	3.381
	15:00 a 15:59	197	163	308	281	381	352	328	298	277	245	169	192	3.191
	16:00 a 16:59	140	95	197	204	261	283	240	225	205	155	133	152	2.290
	17:00 a 17:59	170	111	190	150	172	176	181	171	174	241	229	202	2.167
	18:00 a 18:59	177	140	221	190	222	253	226	220	268	309	233	235	2.694
	19:00 a 19:59	274	244	277	225	322	327	263	279	323	320	275	247	3.376
20:00 a 20:59	268	266	326	275	392	357	328	379	343	302	263	235	3.734	
21:00 a 21:59	247	207	335	282	316	305	303	366	335	262	268	253	3.479	
22:00 a 22:59	132	134	175	109	103	86	141	115	117	108	118	138	1.476	
23:00 a 23:59	60	42	56	53	36	32	43	37	54	42	38	29	522	
Total SILVIO PETTIROSSI		3.520	3.148	3.958	3.218	3.880	3.611	3.589	3.676	3.833	3.742	3.622	3.539	43.336





Tráfico de Aeronaves - Rango Horario según Mes AISP - 2012

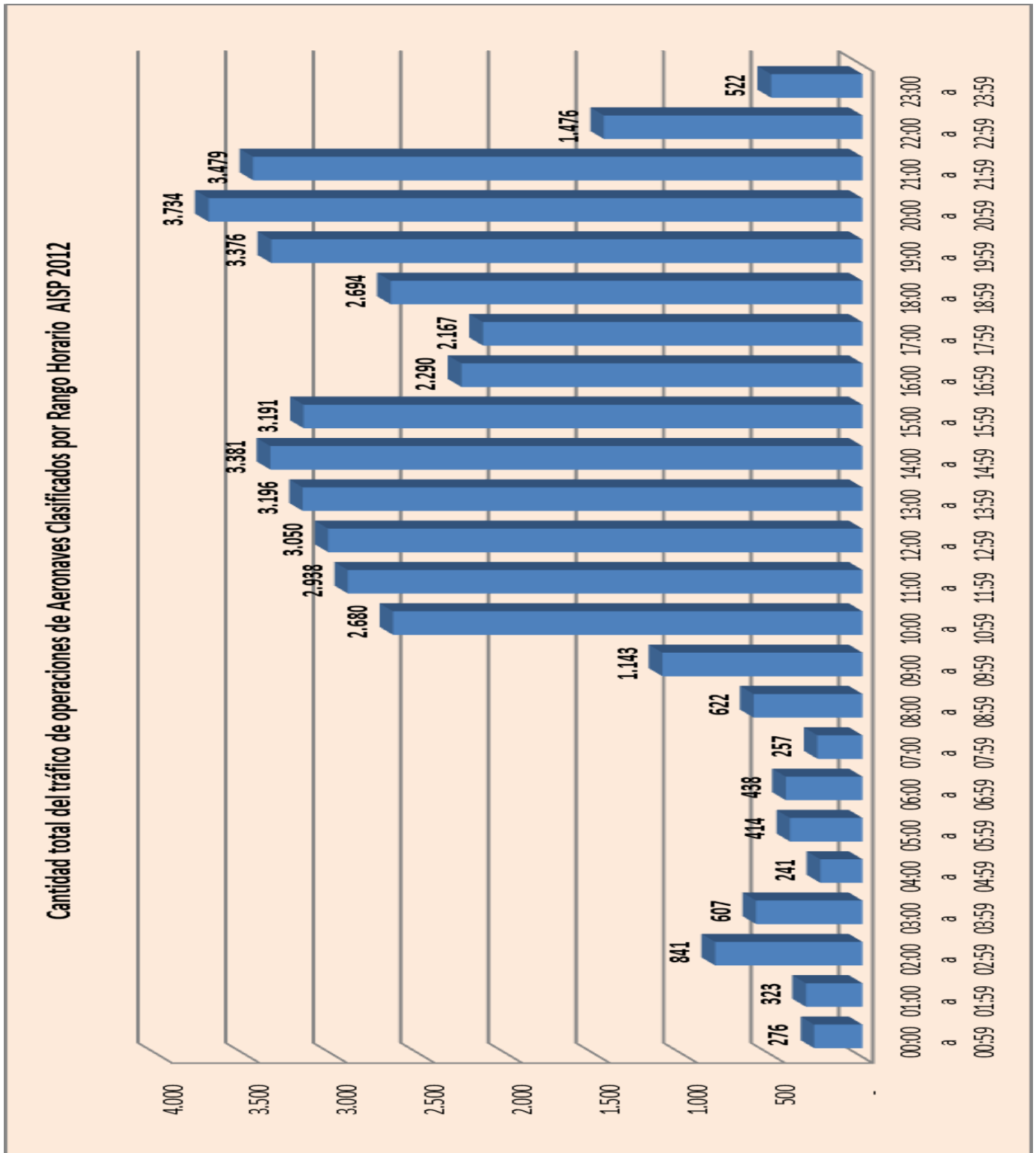



Tráfico de Aeronaves - Tipo de Movimiento (ARN) AISP - 2012

AEROPUERTO	TIPO DE MOVIMIENTO	COMPAÑÍAS OPERADORAS	ENE	FEB	MAR	ABR	MAY	JUN	JUL	AGO	SEP	OCT	NOV	DIC	TOTAL
SILVIO PETTIROSSI	ARN	SOL DEL PARAGUAY- VUELO NACIONAL	28	23	27	24	18	18	20						158
		TAM- VUELO NACIONAL	62	58	62	60	62	60	62	64	60	62	60	65	737
Total SILVIO PETTIROSSI			90	81	89	84	80	78	82	64	60	62	60	65	895

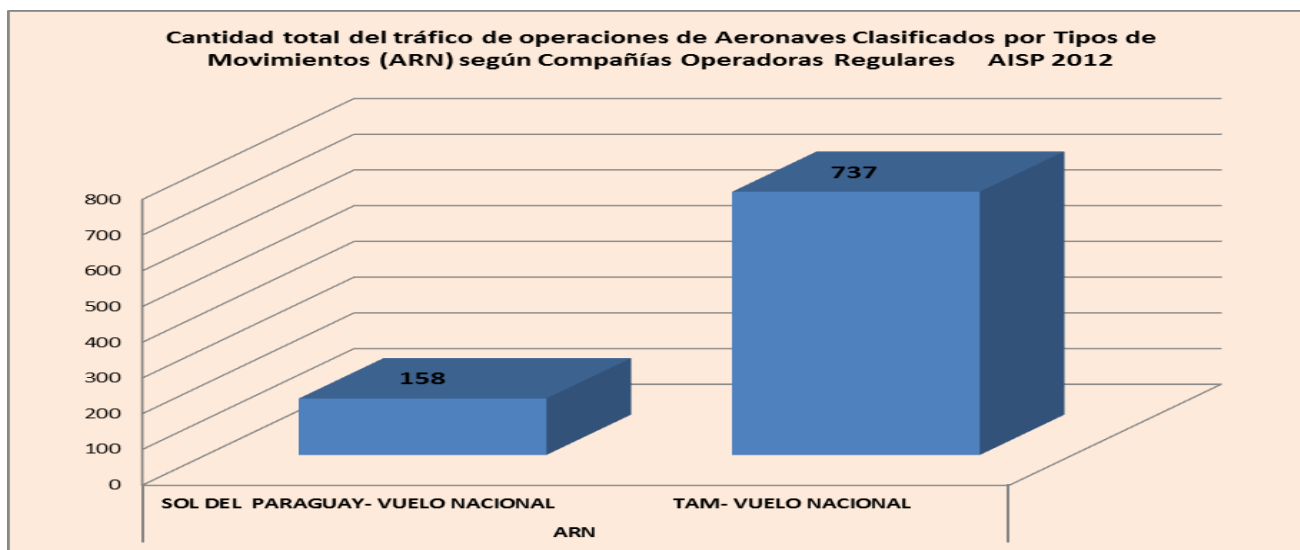
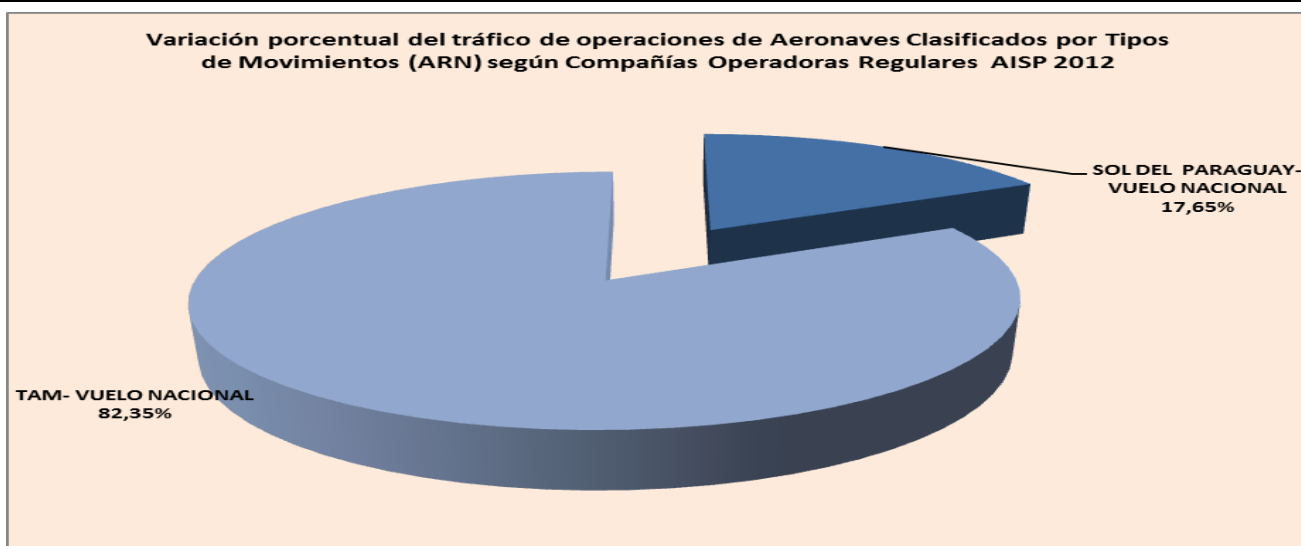



Tráfico de Aeronaves - Compañías Operadoras según Procedencia y Destino AISP - 2012

AEROPUERTO	COMPAÑÍAS OPERADORAS	PROCEDENCIA	DESTINO	ENE	FEB	MAR	ABR	MAY	JUN	JUL	AGO	SEP	OCT	NOV	DIC	TOTAL
SILVIO PETTIROSSI	SOL DEL PARAGUAY- VUELO NACIONAL	Paraguay ASU	Paraguay CDE	14	11	13	12	9	9	9						77
		Paraguay CDE	Paraguay ASU	14	11	14	12	9	9	9						78
	TAM- VUELO NACIONAL	Paraguay ASU	Paraguay CDE	31	29	31	30	31	30	31	33	30	31	30	33	370
		Paraguay CDE	Paraguay ASU	31	29	31	30	31	30	31	31	30	31	30	32	367
Total SILVIO PETTIROSSI				90	81	89	84	80	78	82	64	60	62	60	65	895

Cantidad total del tráfico de operaciones de Aeronaves Clasificados por Compañías Operadoras Regulares y Procedencia Destino - AISP 2012

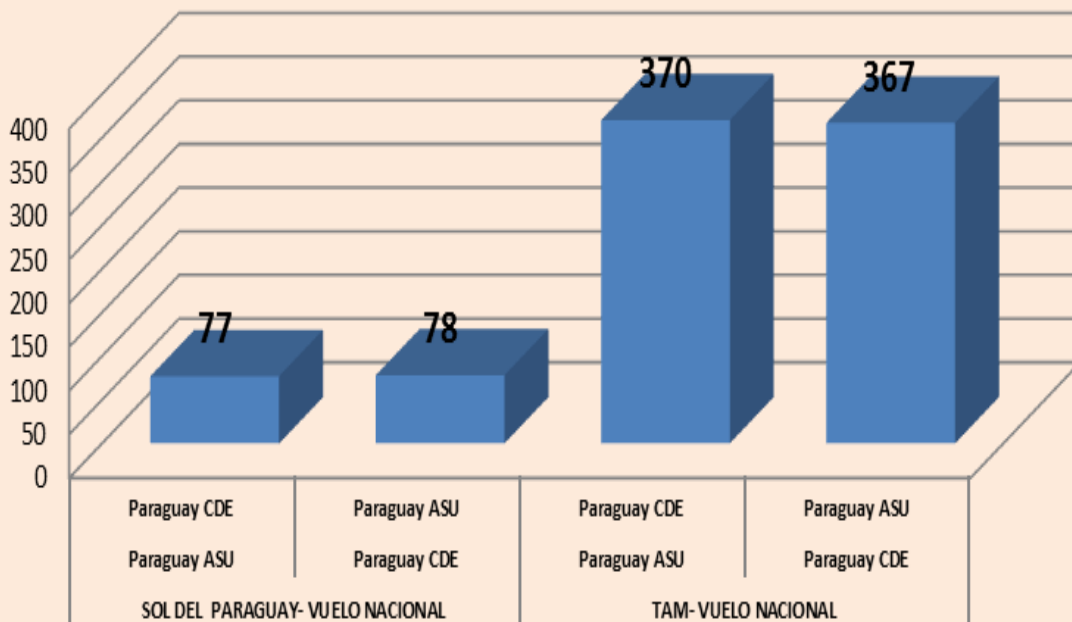



Tráfico de Aeronaves - Tipo Movimiento (CRG) según Compañías Operadoras AISP - 2012

AEROPUERTO	TIPO DE MOVIMIENTO	COMPAÑÍAS OPERADORAS	Total general
SILVIO PETTIROSSI	CRG	AEROVIP (QCL)	439
		CENTURION CARGO	16
		CIELOS MEDITERRANEOS	2
		CWC- CARGO	2
		ETR	3
		FWL- CARGO	118
		GTI- CARGO	10
		KYE- CARGO	2
		LAN CARGO	84
		PRINCIPAL	4
		SRG	2
		TAMPA CARGO (TPA)	224
TUS- CARGO	10		
Total SILVIO PETTIROSSI			916

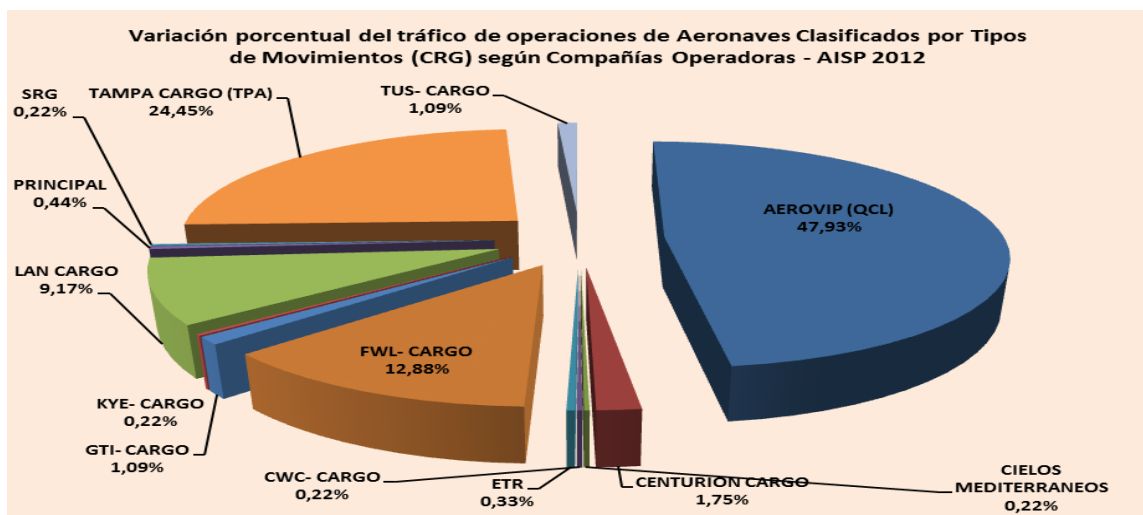
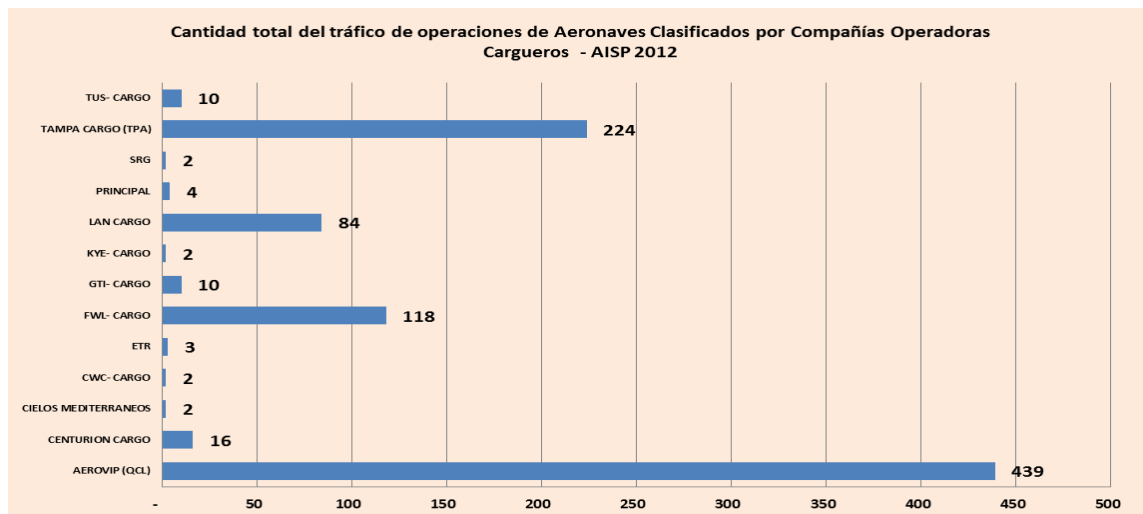



Tráfico de Aeronaves - Tipo Movimiento (EAC) según Compañías Operadoras AISP - 2012

AEROPUERTO	TIPO DE MOVIMIENTO	COMPAÑÍAS OPERADORAS	TOTAL
SILVIO PETTIROSSI	EAC	AEROCENTRO	520
		ALBATROS	1.078
		EASTERN	12
		INAC	713
		SAN MIGUEL ARCANGEL	29
Total SILVIO PETTIROSSI			2.352

Cantidad total del tráfico de operaciones de Aeronaves Clasificados por Tipo de Movimientos (EAC) - AISP 2012

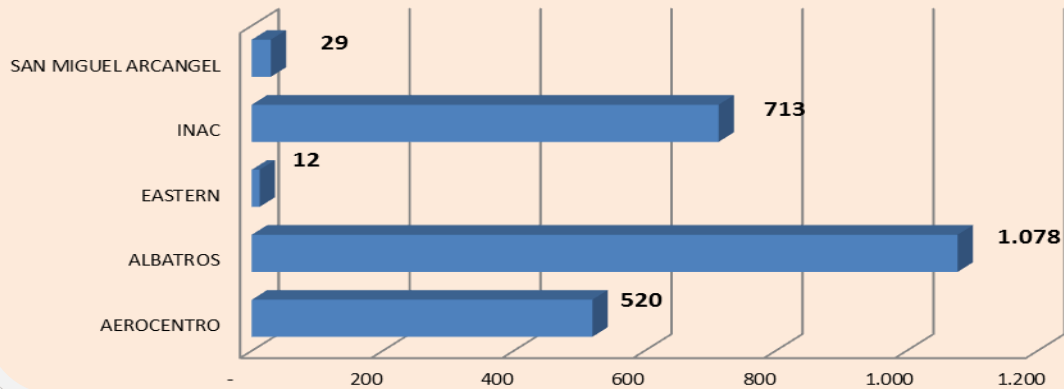

Variación porcentual del tráfico de operaciones de Aeronaves Clasificados por Tipos de Movimientos (EAC) según Compañías Operadoras - AISP 2012

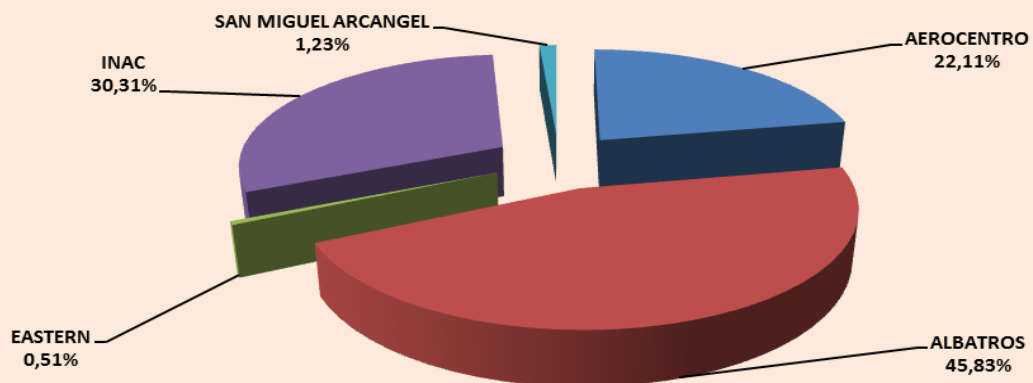



Tráfico de Aeronaves - Tipo Movimiento (TAXIS) según Compañías Operadoras AISP - 2012

AEROPUERTO	TIPO DE MOVIMIENTOS	COMPAÑÍAS OPERADORAS	Total general
SILVIO PETTIROSSI	TAX	AEROTAX	1.371
		AIRMEN	143
		ALTO VUELO	91
		DELCAR	101
		MASTER	80
		SERVICIOS DE VUELOS JC	16
Total SILVIO PETTIROSSI			1.802

Variación porcentual del tráfico de operaciones de Aeronaves Clasificados por Tipos de Movimientos (TAX) según Compañías Operadoras - AISP 2012

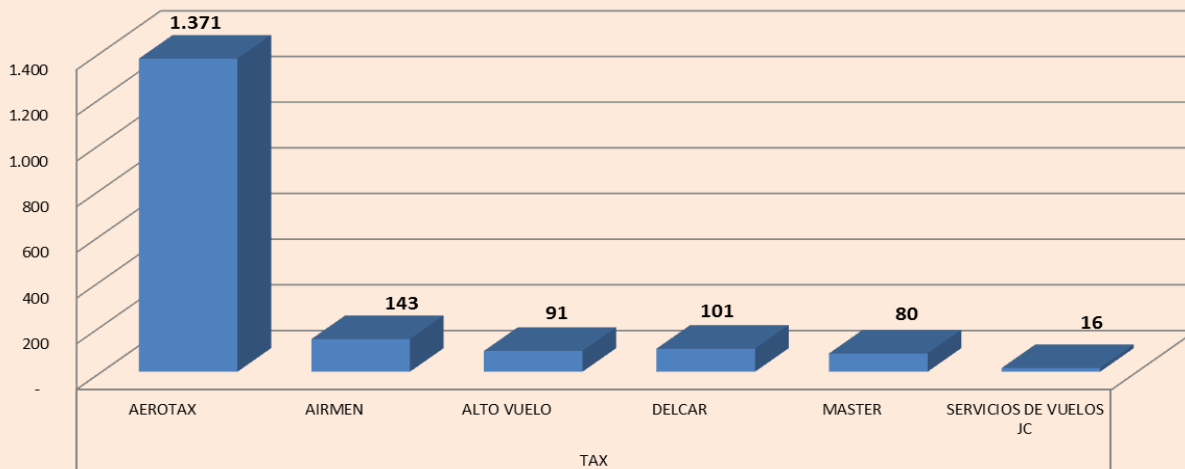

Cantidad total del tráfico de operaciones de Aeronaves Clasificados por Tipo de Movimientos (TAX) según Compañías Operadoras - AISP 2012

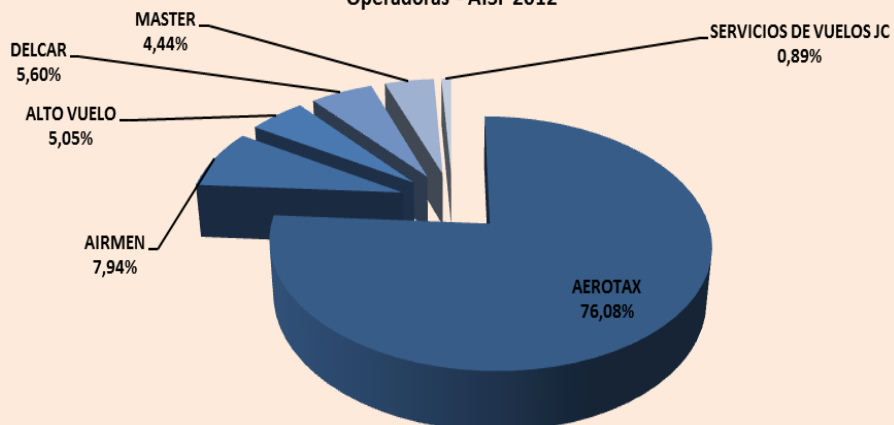



Cuadros y Gráficos de Aeronaves del Aeropuerto Internacional

Cantidad Total de Operaciones de Aeronaves - 2012

MES	GUARANÍ	TOTAL
Ene	586	586
Feb	545	545
Mar	746	746
Abr	586	586
May	594	594
Jun	580	580
Jul	570	570
Ago	670	670
Sep	619	619
Oct	557	557
Nov	587	587
Dic	586	586
Total	7.226	7.226

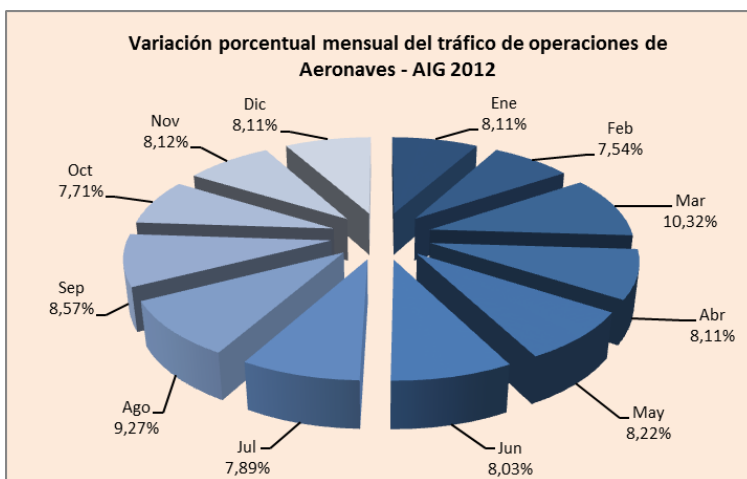

Cantidad total mensual del tráfico de operaciones de Aeronaves - AIG 2012

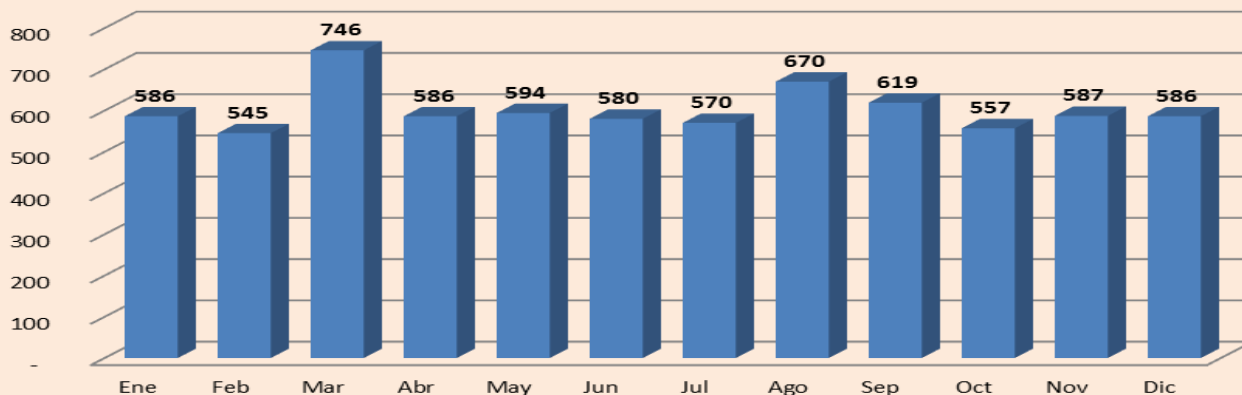

Variación total mensual del tráfico de operaciones de Aeronaves - AIG 2012

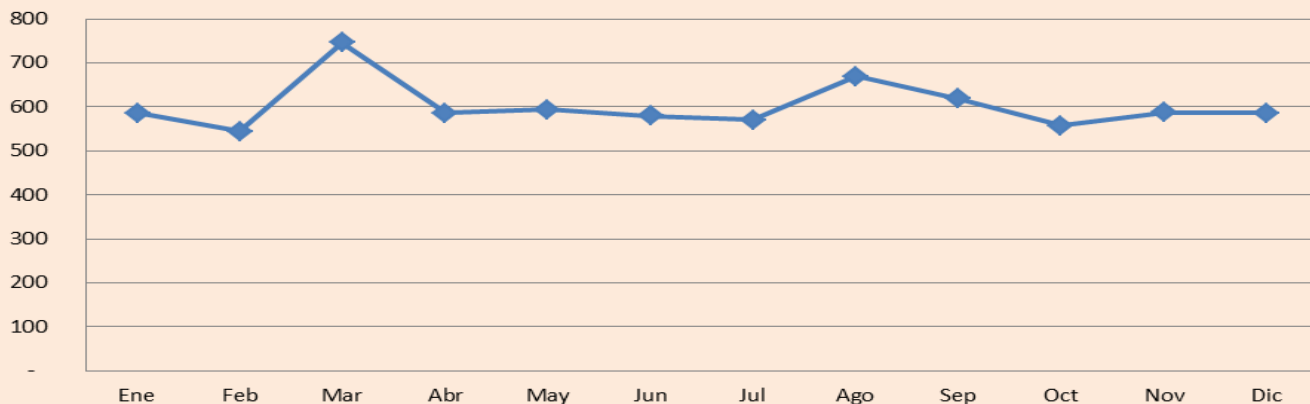



Tráfico de Aeronaves - Llegadas - Salidas AIG - 2012

MES	GUARANI		Total GUARANI
	Llegadas	Salidas	
Ene	281	305	586
Feb	273	272	545
Mar	374	372	746
Abr	293	293	586
May	296	298	594
Jun	290	290	580
Jul	293	277	570
Ago	342	328	670
Sep	306	313	619
Oct	278	279	557
Nov	293	294	587
Dic	293	293	586
Total	3612	3614	7226

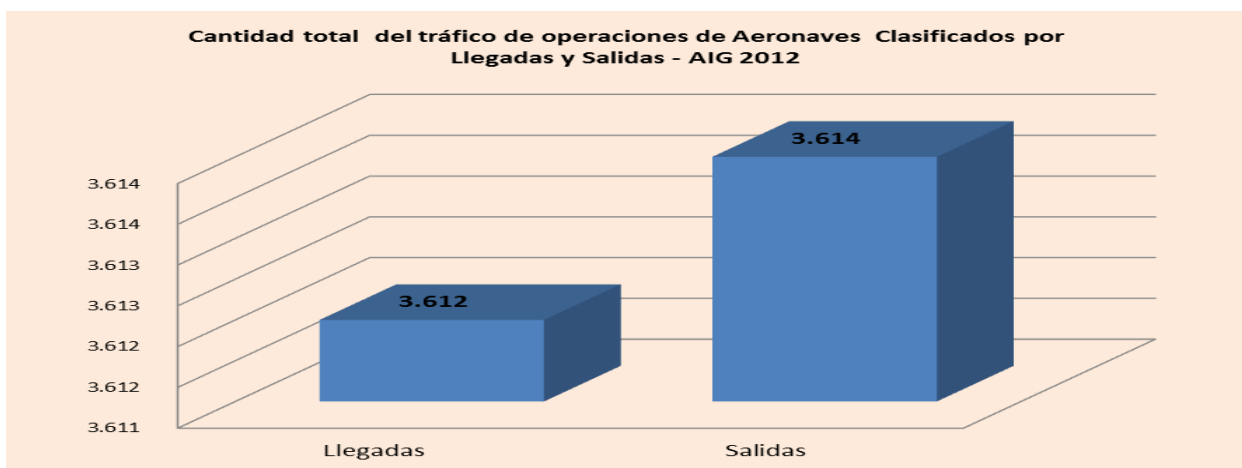
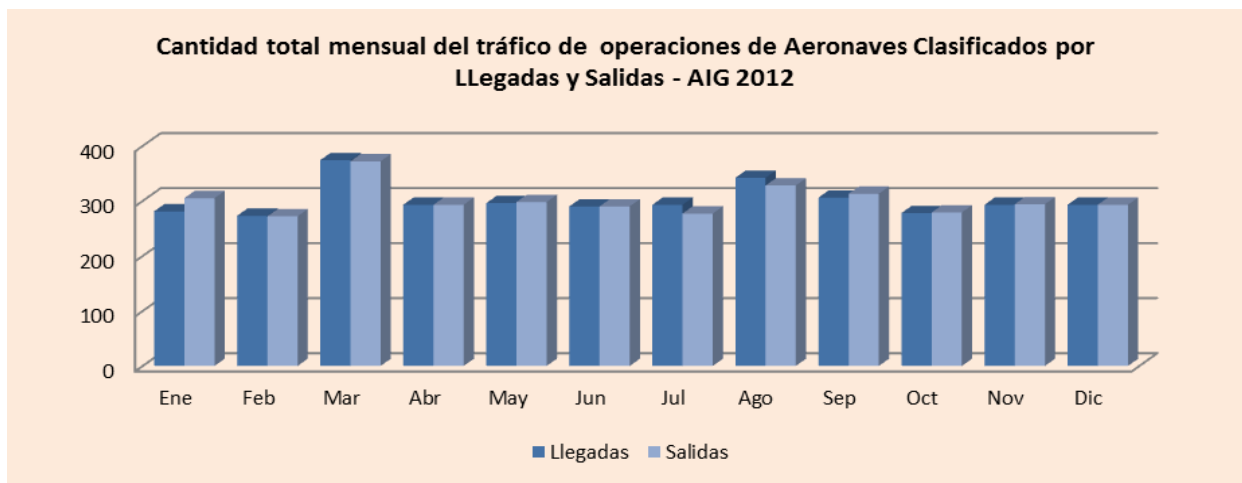



Tráfico de Aeronaves - Internacional - Nacional AIG - 2012

AEROPUERTO	MES	INTERNACIONAL	NACIONAL	Total
GUARANI	Ene	108	478	586
	Feb	96	449	545
	Mar	140	606	746
	Abr	110	476	586
	May	109	485	594
	Jun	104	476	580
	Jul	109	461	570
	Ago	111	559	670
	Sep	130	489	619
	Oct	100	457	557
	Nov	116	471	587
	Dic	107	479	586
Total GUARANI		1.340	5.886	7.226

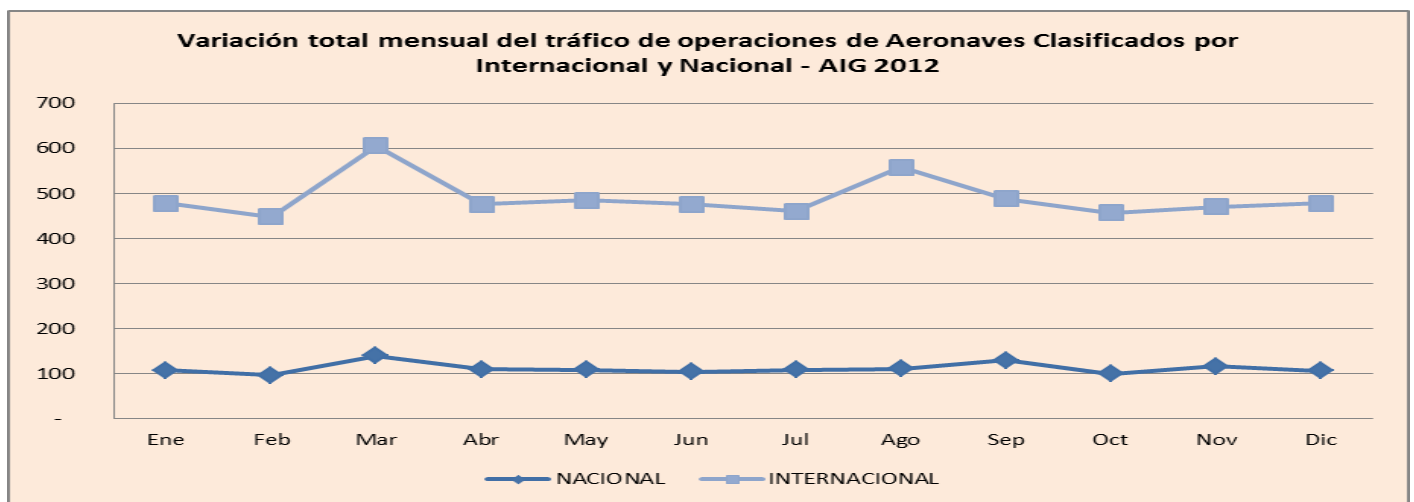
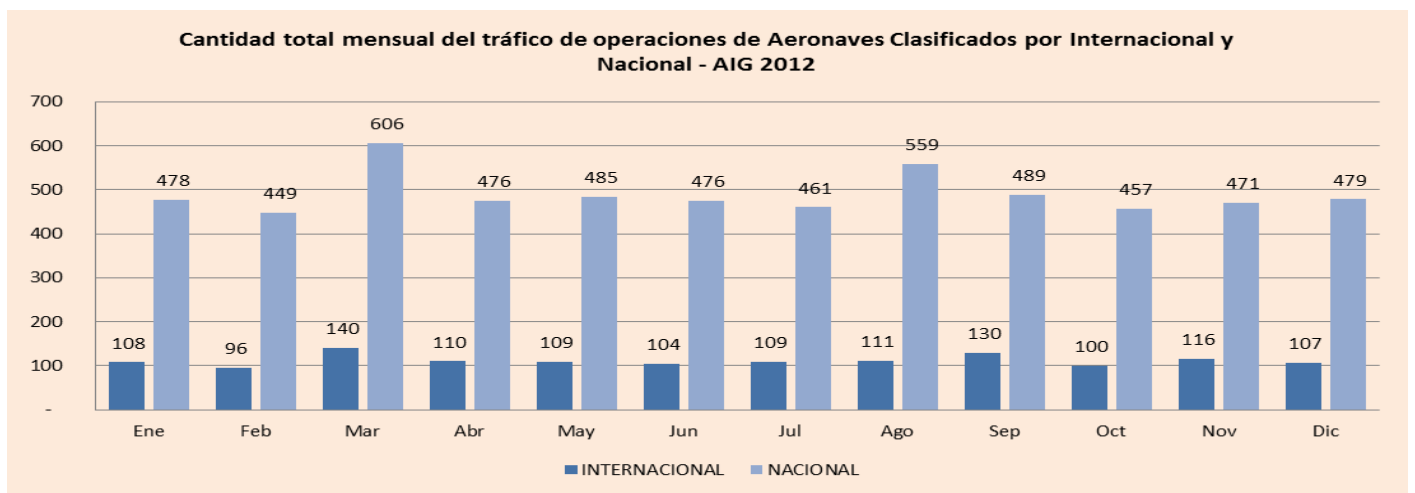
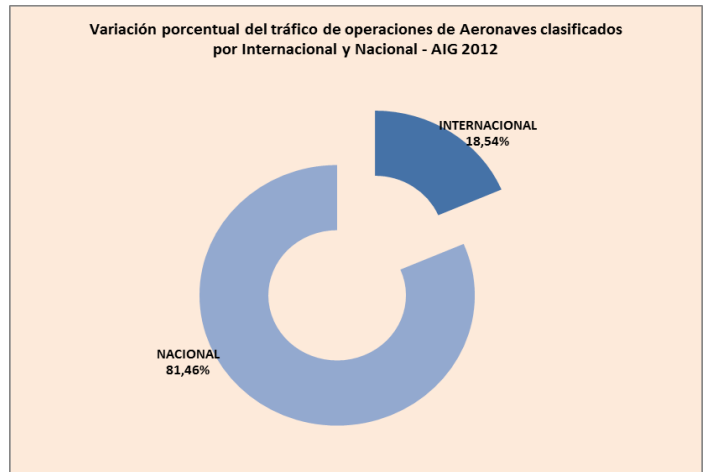



Tráfico de Aeronaves - Internacional, Nacional y Llegadas, Salidas AIG - 2012

AEROPUERTO	MES	INTERNACIONAL		Total INTERNACIONAL	NACIONAL		Total NACIONAL	Total General
		Llegadas	Salidas		Llegadas	Salidas		
GUARANÍ	Ene	53	55	108	228	250	478	586
	Feb	49	47	96	224	225	449	545
	Mar	70	70	140	304	302	606	746
	Abr	54	56	110	239	237	476	586
	May	52	57	109	244	241	485	594
	Jun	50	54	104	240	236	476	580
	Jul	55	54	109	238	223	461	570
	Ago	57	54	111	285	274	559	670
	Sep	65	65	130	241	248	489	619
	Oct	52	48	100	226	231	457	557
	Nov	57	59	116	236	235	471	587
	Dic	53	54	107	240	239	479	586
Total GUARANÍ		667	673	1.340	2.945	2.941	5.886	7.226

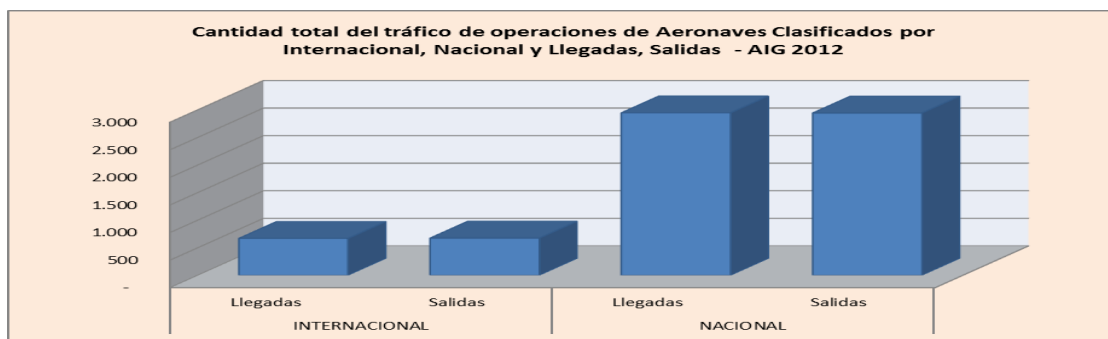



Tráfico de Aeronaves - Tipos de movimientos AIG - 2012

MES	GUARANÍ									Total GUARANÍ
	AGI	AGN	ARI	ARN	CRG	EAC	MLI	MLN	TAX	
Ene	11	254	62	86	34	2		23	114	586
Feb	8	213	57	79	30	2	1	29	126	545
Mar	22	342	63	90	58	6		30	135	746
Abr	8	263	62	86	44			34	89	586
May	13	310	61	79	38			26	67	594
Jun	11	307	60	78	34			34	56	580
Jul	20	298	61	77	28			28	58	570
Ago	12	381	63	61	37		2	30	84	670
Sep	27	326	59	61	44			38	64	619
Oct	9	287	61	61	30		1	39	69	557
Nov	23	317	60	60	36			38	53	587
Dic	13	330	62	64	33	2		30	52	586
Total general	177	3.628	731	882	446	12	4	379	967	7.226

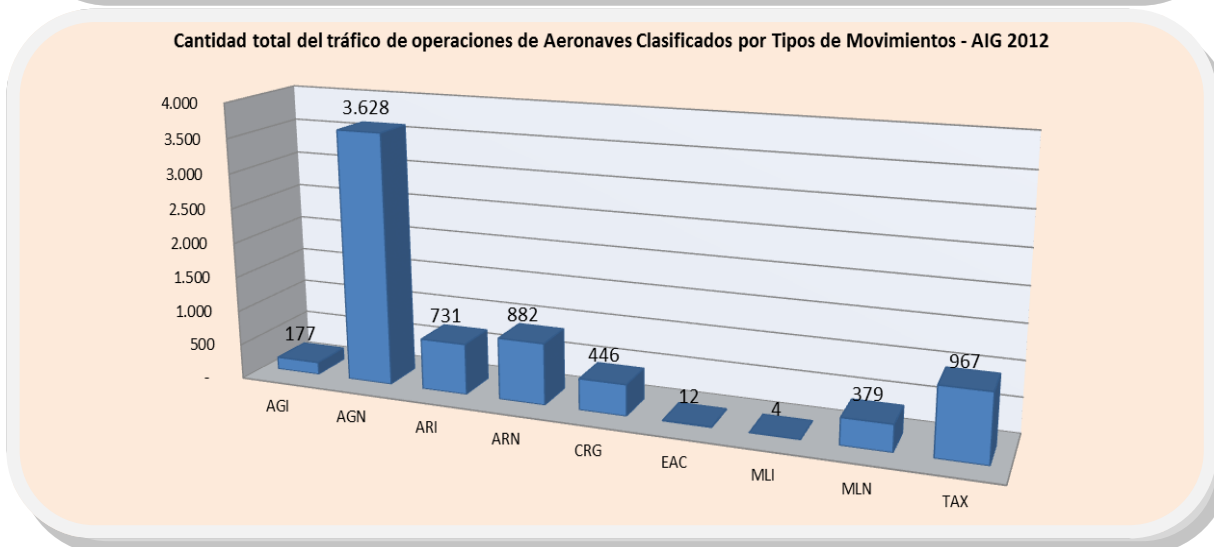
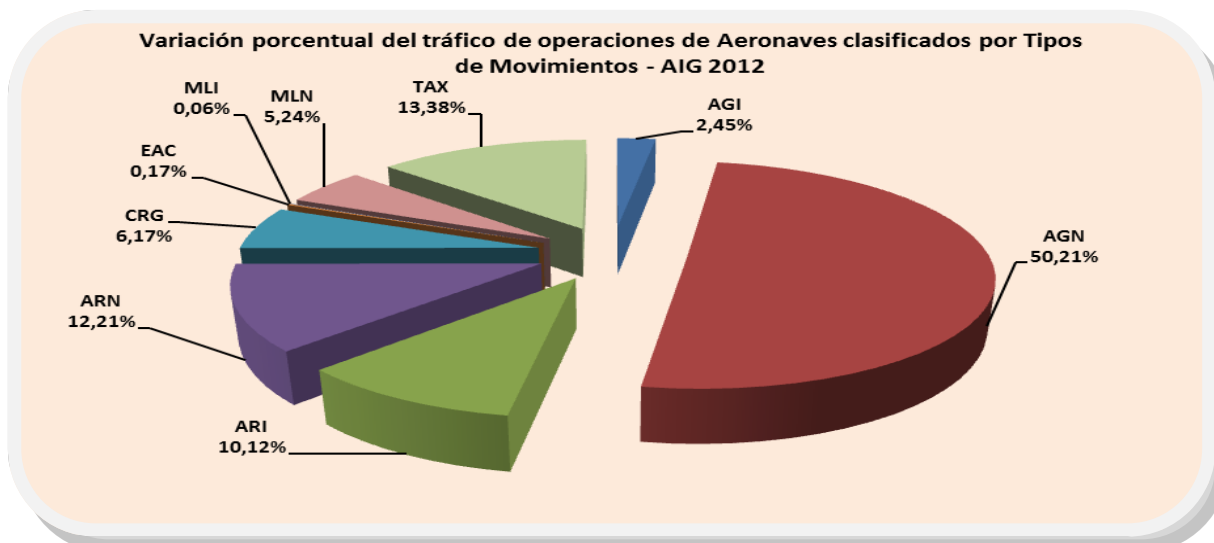



Tráfico de Aeronaves - Tipos de movimientos Según Día de la Semana AIG - 2012

TIPO DE MOVIMIENTOS	GUARANÍ							Total GUARANÍ
	Lunes	Martes	Miércoles	Jueves	Viernes	Sábado	Domingo	
AGI	29	24	37	31	18	20	18	177
AGN	446	586	621	586	636	449	304	3.628
ARI	107	102	105	105	103	104	105	731
ARN	173	106	122	106	163	105	107	882
CRG	68	11	23	90	86	70	98	446
EAC		6	2		2	2		12
MLI	3			1				4
MLN	71	46	52	72	79	35	24	379
TAX	104	186	170	177	152	137	41	967
Total general	1.001	1.067	1.132	1.168	1.239	922	697	7.226

Variación porcentual del tráfico de operaciones de Aeronaves Clasificados por Tipos de Movimientos según Días de la Semana - AIG 2012

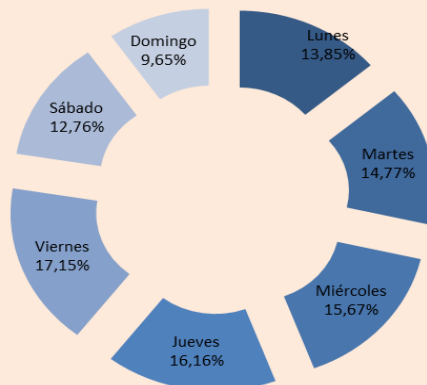

Cantidad total del tráfico de operaciones de Aeronaves Clasificados por Tipos de Movimientos según Días de la Semana - AIG 2012

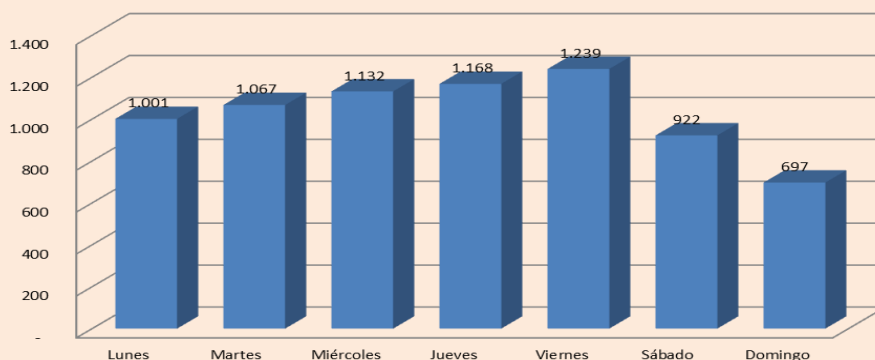



Tráfico de Aeronaves - Tipos de Movimientos Regulares (ARI y ANR) Según Compañías

AEROPUER-TO	TIPOS DE MOVIMIEN-TOS	COMPAÑÍAS OPERADORAS	ENE	FEB	MAR	ABR	MAY	JUN	JUL	AGO	SEP	OCT	NOV	DIC	Total
GUARANÍ	ARI	TAM- VUELO INTERNACIONAL	62	57	63	62	61	60	61	63	59	61	60	62	731
	ARN	SOL DEL PARAGUAY- VUELO NACIONAL	26	22	26	24	18	18	18						152
		TAM- VUELO NACIONAL	60	57	64	62	61	60	59	61	61	61	60	64	730
Total GUA-RANÍ			148	136	153	148	140	138	138	124	120	122	120	126	1.613

Variación porcentual del tráfico de operaciones de Aeronaves Clasificados por Compañías Operadoras Regulares - AIG 2012

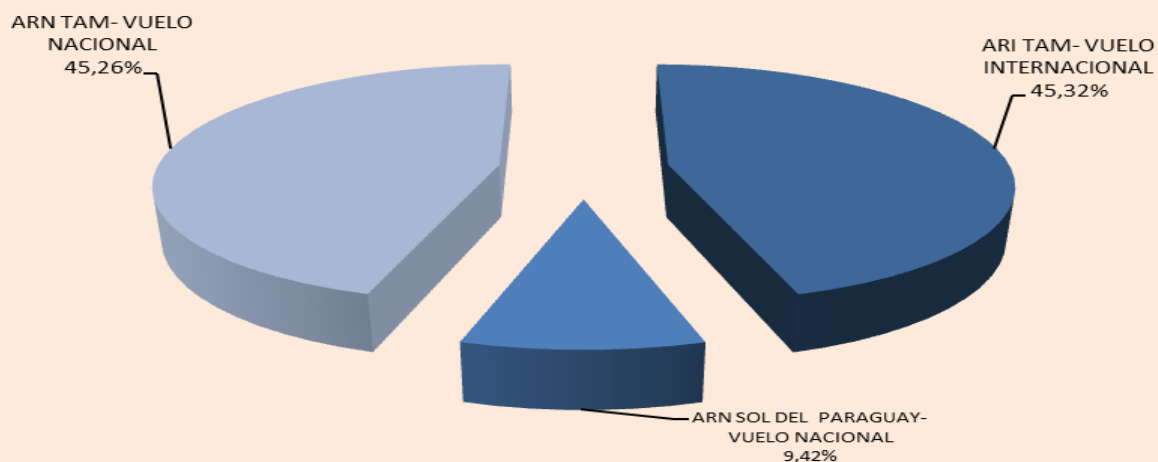

Cantidad total del tráfico de operaciones de Aeronaves Clasificados por Compañías Operadoras Regulares AIG 2012

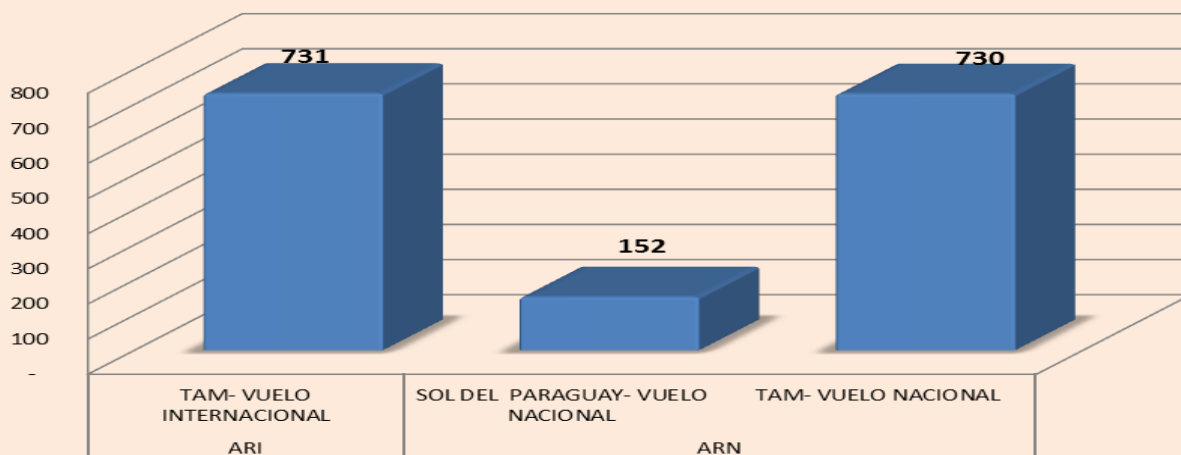



Tráfico de Aeronaves - Tipo de Movimiento Regulares (ARI y ANR) Según Compañías Operadoras y

AEROPUER-TO	TIPO DE MOVIMIEN-TOS	COMPAÑÍAS OPERADORAS	LLEGA-DAS SALIDAS	ENE	FEB	MAR	ABR	MAY	JUN	JUL	AGO	SEP	OCT	NOV	DIC	Total		
GUARANÍ	ARI	TAM- VUELO INTERNACIO-NAL	Llegadas															
			Salidas															
	ARN	SOL DEL PARAGUAY- VUELO NACIONAL	Llegadas	12	11	13	12	9	9	9							75	
			Salidas	14	11	13	12	9	9	9								77
		TAM- VUELO NACIONAL	Llegadas															
			Salidas															
	Total GUARANÍ				148	136	153	148	140	138	138	124	120	122	120	126	1.613	

Cantidad total del tráfico de operaciones de Aeronaves Clasificados por Compañías Operadoras Regulares y Llegadas, Salidas - AIG 2012

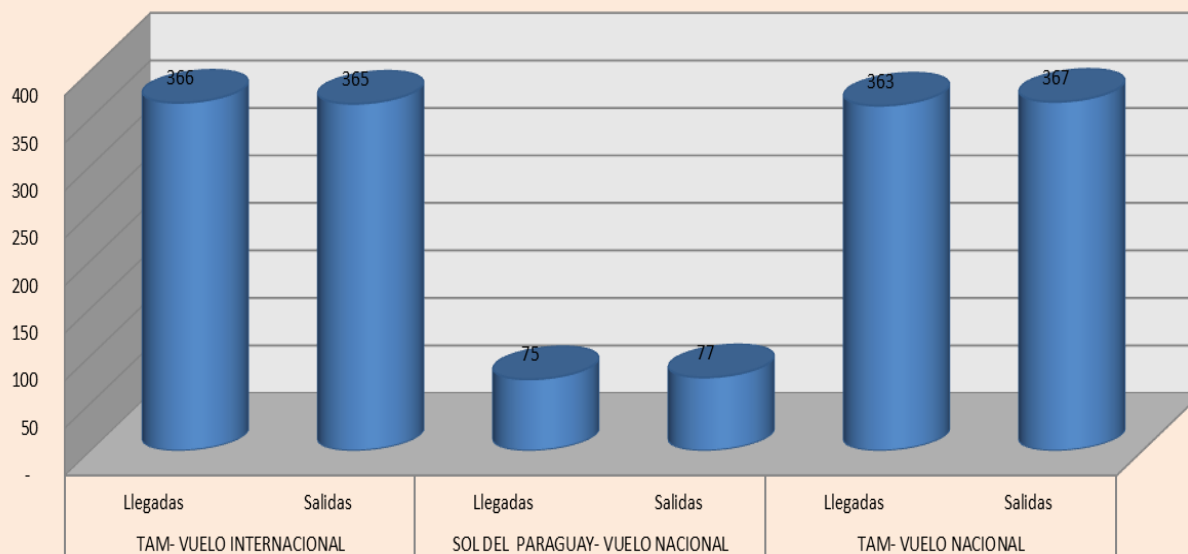



Tráfico de Aeronaves - Tipo de Movimiento Cargueros (CRG) Según Compañías Operado-

AEROPUERTO	TIPO DE MOVIMIENTO	COMPAÑÍAS OPERADORAS	Total general
GUARANI	CRG	AEROVIP (QCL)	2
		AIR CARGO COMPANY (ACX)	13
		ATLAS AIR	12
		AVIENT AVIATION- SMJ	8
		CENTURION CARGO	54
		CWC- CARGO	119
		FWL- CARGO	51
		GTI- CARGO	72
		KYE- CARGO	38
		LAN CARGO	53
		Souther Air T	2
		TAMPA CARGO (TPA)	10
		TUS- CARGO	12
Total GUARANI			446

Cantidad total del tráfico de operaciones de Aeronaves Clasificados por Compañías Operadoras Cargueros - AIG 2012

